

中華民國 113 年  
雲林縣褒忠鄉統計年報

STATISTICAL YEARBOOK OF BAOJHONG TOWNSHIP,  
YUNLIN COUNTY 2024

第二十九期

No.29

雲林縣褒忠鄉公所編印

中華民國 114 年 12 月出版

Published by Baojhong Township Office,

Yunlin County, December 2025



## 凡 例

- 一、 本年報編印之目的，為提供本鄉一般基本概況資料及重要施政成果，以供各有關機關執行公務之參考應用。
- 二、 本年報之資料來源，部份取材於本鄉各業務單位，統計報告表間有部份資料，則由縣政府主計處統計年報提供。
- 三、 本期年報所列資料，以113年為主，並將本鄉10年來資料一併刊列，俾便長期時間數列之比較，藉資察往知來。至於各年數字若與以前年度出刊各版有出入者，以本期年報所列數字為準。
- 四、 本刊內容計分土地、人口、行政組織、農林漁牧、工商業及鄉建設、金融財稅、教育文化、衛生、環境保護、社會福利、社會治安等11類，共54表。本刊於刊首編撰提要分析，依章節扼要說明及佐以統計插圖，以增進使用資料者之瞭解。
- 五、 本年報所列度量衡單位，一律採用公制；所列幣制，一律以新台幣為單位。表內數字太長者，其單位均儘量提高，尾數四捨五入，故部分總數與細數之間，或有未能吻合情事。
- 六、 本年報各表所稱「年」係指全年，「年底」係指該年12月底，「年度」係指會計年度，為該年1月1日起至該年12月31日止，「學年度」係指教育年度，即當年8月1日起至次年7月31日止，為沿用成例，以每一學年第一學期資料代表該一學年度。
- 七、 本年報所用符號代表意義如下：
  - 「—」代表無數值或數值無統計。
  - 「0」代表有數值，但數值不及半單位。
  - 「…」代表數值尚未發布。
  - 「(r)」代表修正數。

## EXPLANATORY NOTE

1. The purpose of compiling and publishing this yearbook is to provide data relating general basic situation of the county and major accomplishments of the township so as to facilitate the related organizations concerned in executing their public functions.
2. All data contained in this yearbook , the majority drawn from the various business units of the township, between statistical report form that some information from the Yunlin county government to provide yearbook reports, Accounting and Statistics.
3. The figures contained in this yearbook are mainly preferred to the year of 2024 and the data from 2015 through 2024 are also listed. Any differences of the figures in the previous editions are subject to this revision. Examining these comparisons makes us know the tendency in the future. If the number of a year does not coincide with that in the previous periodicals, please take the figures contained in this yearbook as a basis.
4. A total of 54 tables have been compiled in and the data contained in this yearbook are classified into 11 categories, they are: Land, Population, Administrative Organization, Agriculture, Forestry, Fishery and Animal Husbandry, Industry, Commerce And township Construction, Finance and Monetary Affairs, Education and Culture, Health, Environmental Protection, Social Welfare, , Social Security. The summary analysis in the preceding Chapter contains simple explanation and statistical chart to develop users' realization.
5. The measure units used in this yearbook are of metric system and the currency unit is N.T.\$ . If the figures in the table are long, we lift the unit count 5 and higher fractions as units and disregarding the rest. Therefore the total number does not always coincide with the detail number.
6. The Word(s) "Year" used in this yearbook means the whole particular year. "End of the Year" means "by the end of the December of a year" . "Fiscal Year" means from January 1 to December 31 of the year. "Academic Year" starts on August 1 of the year and ends on July 31 of the next year. As an observance, the data of the first term is considered as the exponent of the whole year.
7. The following symbols are used throughout the publication:
  - "—" means zero or not available.
  - "0" means figure is below half a unit.
  - "..." means not yet published.
  - "Ⓘ" means revised figures.

## 目 次 Contents

表次	頁次	Table	Page
<b>提要分析</b>		<b>Summary Analysis</b>	
<b>壹、土地</b>		<b>I. Land</b>	
1-1 本鄉境界	1	1-1 Boundary of the Township	1
1-2 已登記土地面積	2	1-2 Area of Registered Land	2
1-3 實施三七五減租後承租人承買耕地面積及人數	6	1-3 The Situation of Lessees after Implementing Rental Reduction to 37.5%	6
1-4 實施三七五減租成果	7	1-4 Achievements of Implementing Rental Reduction to 37.5%	7
1-5 土地徵收面積	8	1-5 Area of Land Purchased by Government	8
<b>貳、人口</b>		<b>II. Population</b>	
2-1 現住戶數、人口密度及性比例	10	2-1 Resident Households, Population Density and Sex Ratio	10
2-2 戶籍動態	12	2-2 Household Registration Movement	12
2-3 現住人口之年齡分配	20	2-3 Resident Population by Age Group	20
2-4 現住人口之年齡結構	22	2-4 Resident Population by Age Structure	22
2-5 15 歲以上現住人口之教育程度	24	2-5 Educational Attainments of Resident Population Aged 15 and Over	24
2-6 現住人口之婚姻狀況	28	2-6 Marital Status of Resident Population	28
2-7 現住原住民戶口數	30	2-7 Households and Persons of Resident Indigene	30
<b>參、行政組織</b>		<b>III. Administrative Organization</b>	
3-1 本所行政組織系統	32	3-1 Administrative Organization	32
3-2 本所現職人員按官等別分	36	3-2 Employees by Rank	36
3-3 本所現職人員按教育程度分	38	3-3 Employees by Educational Attainments	38
3-4 本所現職人員按年齡分	40	3-4 Employees by Age Group	40
3-5 鄉民代表選舉概況	42	3-5 Election Situations of Township Assembly	42
3-6 鄉長選舉概況	44	3-6 Election Situations of Township Chief	44

表次	頁次	Table	Page
<b>肆、農、林、漁、牧</b>		<b>IV. Agriculture, Forestry, Fishery and Animal Husbandry</b>	
4-1	農耕土地面積	46	46
4-2	稻米收穫面積及生產量	48	48
4-3	農產品收穫面積及生產量	50	50
4-4	漁業從業人員	58	58
4-5	漁戶數及漁戶人口數	60	60
4-6	水產養殖面積	62	62
4-7	現有家畜數	64	64
4-8	家畜屠宰頭數	66	66
4-9	產乳牛頭數及產乳量	68	68
4-10	現有家禽數量	69	69
<b>伍、工、商業及鄉建設</b>		<b>V. Industry, Commerce And Township Construction</b>	
5-1	營運中工廠家數	70	70
5-2	都市計畫區面積及人口	74	74
5-3	都市計畫區域內公共工程實施數量	76	76
5-4	都市計畫公共設施用地計畫面積	80	80
5-5	都市計畫公共設施用地已闢建面積	84	84
5-6	自來水供水普及率	88	88
<b>陸、金融、財稅</b>		<b>VI. Finance and Monetary Affairs</b>	
6-1	金融機構分布	90	90
6-2	歷年財政狀況	92	92
6-3	鄉公庫收支	94	94
6-4	歲入預決算－按來源別分	102	102
6-5	歲出預決算－按政事別分	106	106

表次	頁次	Table	Page
<b>柒、教育文化</b>		<b>VII. Education and Culture</b>	
7-1	境內國民中學概況	7-1	Summary of Junior High Schools in the Township 114
7-2	境內國民小學概況	7-2	Summary of Primary Schools in the Township 116
<b>捌、衛生</b>		<b>VIII. Health</b>	
8-1	醫療機構及其他醫事機構開（執）業醫事人員數	8-1	Number of Registered Medical Personnel in Hospitals, Clinics, and Other Medical Care Institutions 120
8-2	醫療院所數及各類病床數	8-2	Number of Hospitals, Clinics and Beds 124
8-3	預防接種工作	8-3	Immunization 130
8-4	藥商家數	8-4	Number of Pharmaceutical Firms 134
<b>玖、環境保護</b>		<b>IX. Environmental Protection</b>	
9-1	垃圾清運處理概況	9-1	Collection and Disposal of Municipal Solid Waste 136
<b>拾、社會福利</b>		<b>X. Social Welfare</b>	
10-1	宗教教務概況	10-1	General Condition of the Religions 140
10-2	宗教社會服務概況	10-2	General Conditions of Social Services of Religions 142
10-3	推行社區發展工作成果	10-3	Achievements of Community Development 144
10-4	身心障礙人數	10-4	The Disabled Population 148
10-5	低收入戶人數及生活扶助	10-5	Persons and Living Assistance of Low-Income Families 154
10-6	中低收入戶人數及生活扶助	10-6	Persons and Living Assistance of Mid-Income Families 158
10-7	中低收入老人生活津貼	10-7	Living Allowance for Mid or Low Income Elders 160
<b>拾壹、社會治安</b>		<b>X I. Social Security</b>	
11-1	辦理調解業務概況	11-1	Cases of Mediation 162





# 提 要 分 析

## 壹、土 地

### 一、位置

本鄉地理位置在雲林縣中西部，為一大平原地帶，中心地點為田洋村，北端龍岩村，其經緯度為東經 120°19'14" 北緯 23°44'41" 與崙背鄉相鄰，南端中民村，其經緯度為東經 120°17'42" 北緯 23°41'08" 緊鄰元長鄉，極東潮厝村，其經緯度為東經 120°20'43" 北緯 23°43'55" 與土庫鎮相毗鄰，極西馬鳴村，其經緯度為東經 120°15'37" 北緯 23°41'42" 與東勢鄉相隔。

### 二、地勢

本鄉地處嘉南平原，東西長 4.2 公里，南北長 8.8 公里，係極為平坦之平原地區。西接東勢鄉，北接崙背鄉，東接土庫鎮，南接元長鄉。

### 三、土地面積

土地總面積 37.0552 平方公里，約佔雲林縣土地總面積之 2.87%（雲林縣土地總面積 1,290.8326 平方公里）。

### 四、土地利用

已登記土地面積中公有地 453.8 公頃，佔 12.70%，私有地為 3,118.4 公頃，佔 87.27%，公私共有地為 1.1 公頃，佔 0.03%。

就已登記土地面積中，非都市土地屬於建築用地（包括甲種、乙種、丙種、丁種）為 126.2 公頃，佔土地利用總面積之 3.53%；直接生產用地（包括農牧、林業、養殖、礦業）為 2,687.5 公頃，佔 75.21%；交通水利用地為 417.1 公頃，佔 11.67%；遊憩古蹟及國土保安用地為 16.8 公頃，佔 0.47%；特定用地（包括墳墓、特定目的事業）為 84.5 公頃，佔 2.37%；其他（包括暫未編定、其他）為 0 頃，佔 0.00%。另都市土地及其他為 241.2 公頃，佔 6.75%。

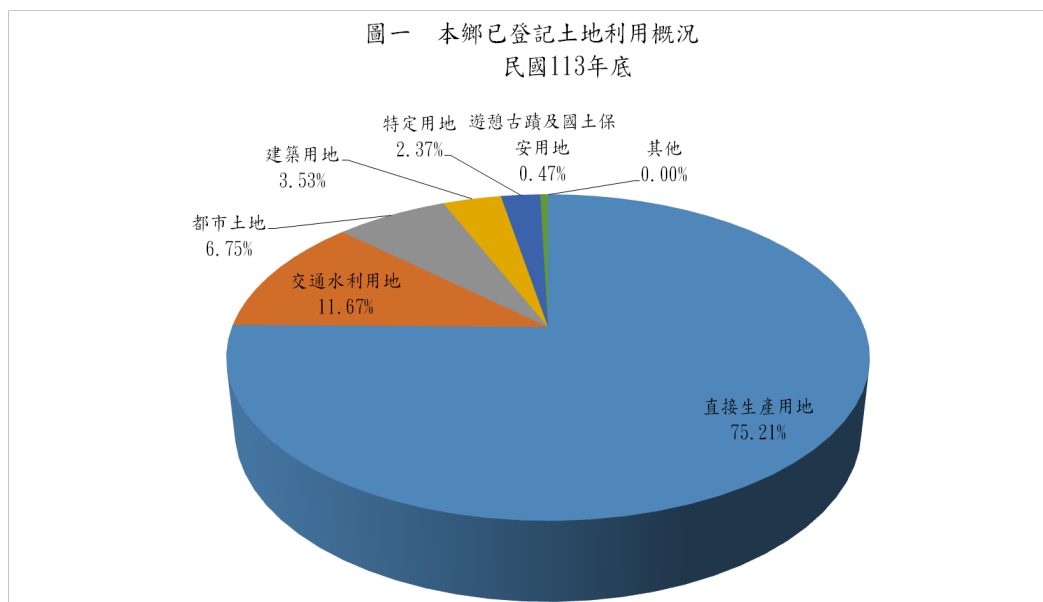

## 五、土地改革

自政府於民國 38 年實施三七五減租，於民國 42 年實施耕者有其田迄至民國 113 底，本鄉尚有承租人 2 人，租約 7 件，訂約面積 0.039 公頃。

## 貳、人口

人口統計資料為供政府釐訂各項施政以及供作經濟與社會發展、生命統計及學術研究等重要基本參考資料。

### 一、人口分佈與密度

根據民國 113 年底戶籍登記資料顯示，本鄉現住戶為 4,528 戶，有 11,777 人，較上年減少 112 人。現住人口中男性為 6,308 人，女性為 5,469 人。其性比例為 115.34(女性=100)。人口密度每平方公里為 317.82 人，每戶平均人口數為 2.60 人。

### 二、人口出生、死亡、遷徙與年齡分配

- (一) 根據戶籍登記資料，本鄉民國 113 年粗出生率（當年年中人口數除當年出生人數）為 10.48‰，較上年增加 5.74 個千分點，粗死亡率（當年年中人口數除當年死亡人數）為 14.11‰，較上年減少 1.70 個千分點。

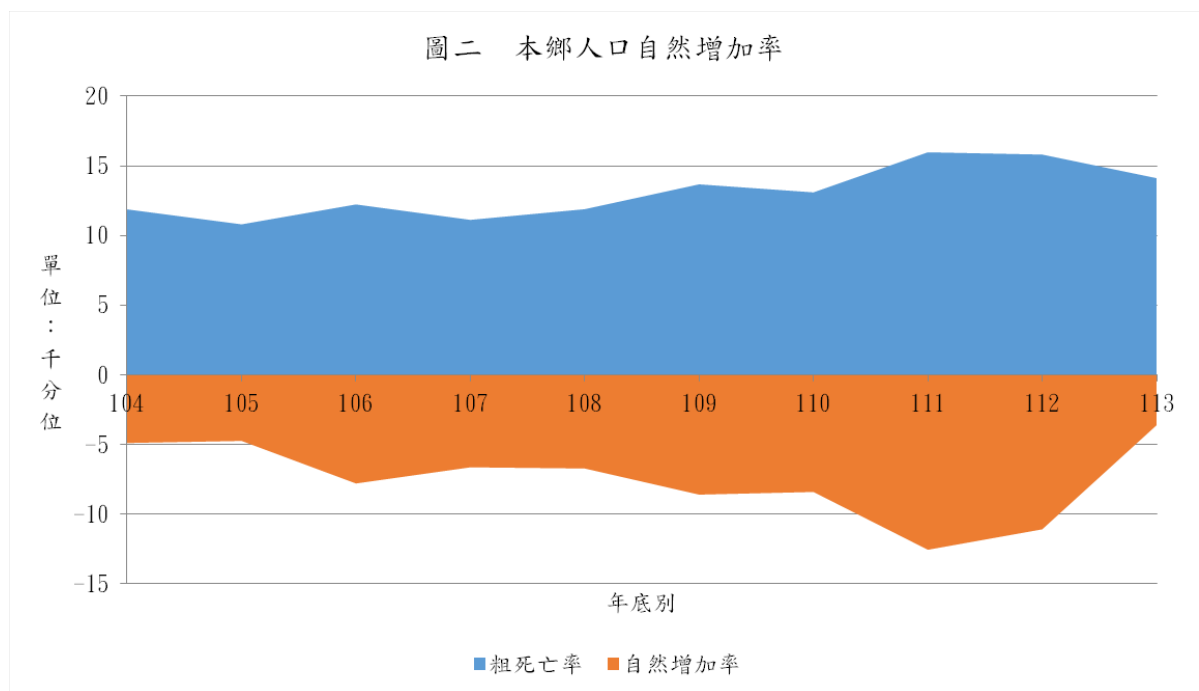

- (二) 在人口遷徙方面：全年遷入人數為 319 人，而遷出人數為 388 人，故其社會增加率(遷入人數減遷出人數/當年年中人口之比率)為-5.83‰。

- (三) 就年齡分配方面：民國 113 年底，本鄉總人口數中 15 歲至 64 歲人口數為 7,896 人，佔總人口數之 67.05%，扶養比 49.15%，0 歲至 14 歲幼年人口數為 1,007

人，佔 8.55%，扶幼比為 12.75%，而 65 歲以上老年人口數，即不適於經濟活動年齡者為 2,874 人，佔 24.40%，扶老比為 36.40%，人口結構逐漸老齡化。

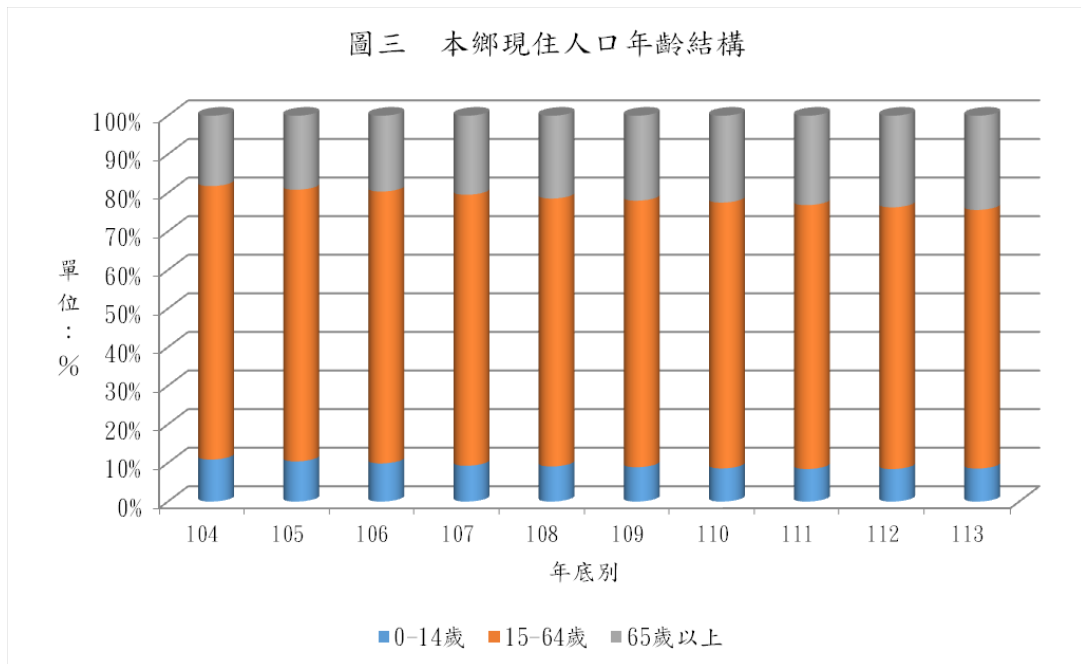

### 三、教育程度與婚姻狀況

- (一) 教育程度：民國 113 年底，總人口數為 11,777 人，滿 15 歲以上人口有 10,770 人，佔 91.45%，滿 15 歲以上人口之教育程度如下：研究所以上程度為 422 人，佔約 3.92%，較去年提高 0.23 個百分點，大專程度為 2,988 人，佔 27.74%，與去年比較增加 0.6 個百分點，高中(職)程度為 3,145 人(含專科前 3 年)，佔 29.2%，國初中(職)程度為 2,087 人，佔 19.38%，小學程度為 1,710 人，佔 15.88%，自修 60 人，佔 0.56%，不識字者為 358 人，佔滿 15 歲以上人口的 3.32%，比去年的 3.57 %減少 0.25 個百分點，本鄉鄉民受高等教育者增加且文盲人數減少。
- (二) 婚姻狀況：民國 113 年底總人口 11,777 人，其中未婚者 4,321 人，佔 36.69%，有偶者 5,371 人，佔 45.61%；婚姻解組方面：離婚者 909 人，佔 7.72%，喪偶者 1,176 人，佔 9.98%，顯示受社會變遷影響離婚人口有部分增加。

## 參、行政組織

### 一、本鄉行政組織及區域

本所行政組織現計五課、四室、一園、一隊：為民政課、財政課、建設課、農業課、社會課、秘書室、人事室、主計室、政風室、幼兒園、清潔隊。

本鄉共有 9 村里，134 鄰。

### 二、地方自治

(一) 鄉長選舉：本屆（第十九屆）鄉長選舉，於民國 111 年 11 月 26 日舉行，選民數 10,551 人，實際投票數 7,917 張，投票率 75.04%。

(二) 鄉民代表選舉：本屆（第二十二屆）本鄉共選出鄉民代表 11 人，選民數 10,548 人，實際投票數 7,917 人，投票率 75.06%。

### 三、現職人員

民國 113 年底現職人員共 131 人，若以性別區分，則男性 67 人，佔 51.15%，女性 64 人，佔 48.85%；如以年齡分析，則在 29 歲以下者為 16 人，佔 12.21%，30 歲至 49 歲者為 70 人，佔 53.44%，50 歲至 64 歲者為 44 人，佔 33.59%，65 歲以上 1 人，佔 0.76%，平均年齡為 44.18 歲；若以教育程度分析，大專院校以上程度者 76 人，佔 58.02%，高中（職）畢業程度者 39 人，佔 29.77%，國（初）中以下 16 人，佔 12.21%，顯見現職人員素質有顯著的提升（詳表一）。

〔表一〕本所現職人員性別、年齡、學歷

單位：人

年 底 別	合 計	性 別		平均年齡	學 歷		
		男	女		專科及 以 上	高 中 (職)	國 (初) 中 以 下
民國 104 年底	118	53	65	43.75	58	31	29
民國 105 年底	119	52	67	43.16	63	28	28
民國 106 年底	119	53	66	43.22	63	35	21
民國 107 年底	119	53	66	42.87	64	36	19
民國 108 年底	116	57	59	43.48	66	31	19
民國 109 年底	120	60	60	43.92	69	33	18
民國 110 年底	130	66	64	43.92	74	36	20
民國 111 年底	126	66	60	44.29	74	34	18
民國 112 年底	125	66	59	44.38	74	36	15
民國 113 年底	131	67	64	44.18	76	39	16

## 肆、農、林、漁、牧

### 一、農業

臺灣地區處亞熱地帶，其氣溫、日照及雨量均適宜從事農業經營，雖然近年來由於工商業急速的發展，農業產值佔國內生產總值比率已遠較工商業產值為低，但是由於本縣農業人口仍佔總人口數相當大之比率，故農業經濟在整體經濟結構中仍佔有重要地位。

近年來政府為促進農業現代化經營，提高農民所得水準，縮短所得大小差距，除興建水利，改進耕作技術，推廣優良品種外，並擴大推廣機械作業，促進農業多角化經營，以配合當前經濟結構轉變及農業發展情勢之需要。

(一) 耕地面積：民國 113 年底，本鄉耕地面積為 2,692.49 公頃，佔全鄉土地總面積 72.66%。在耕地面積中，耕作地為 2,670.89 公頃，佔耕地面積 99.20%，長期休閒地為

21.60 公頃，佔 0.80%。

(二) 農產生產：主要農產品生產狀況陳述於下：

1. 稻米：民國 113 年收穫面積為 495 公頃，較上年之 576 公頃，減少 14.06%，生產量為 3,512 公噸，較上年之 3,679 公噸，減少 4.54%，每公頃平均生產量為 7.09 公噸。
2. 甘藷：民國 113 年收穫面積為 18.67 公頃，較上年 13.34 公頃，增加 39.96%。生產量為 365 公噸，較上年之 272 公噸，增加 34.19%，平均每公頃產量為 19.55 公噸。
3. 食用玉米：民國 113 年收穫面積為 692.74 公頃，較上年 727.37 公頃，減少 4.76%，生產量為 7,491 公噸，較上年之 8,177 公噸，減少 8.39%，每公頃平均生產量為 10.81 公噸。
4. 落花生：民國 113 年收穫面積 883.25 公頃，較上年之 938.78 公頃，減少 5.92%，生產量 2,403 公噸，較上年之 2,816 公噸，減少 14.67%，平均每公頃生產量為 2.72 公噸。
5. 蔬菜類：民國 113 年收穫面積為 991.67 公頃，較上年之 894.70 公頃，增加 10.84%，蔬菜總生產量為 16,406 公噸，較上年之 15,100 公噸，增加 8.65%。
6. 製糖甘蔗：民國 113 年收穫面積為 523.56 公頃，較上年之 479.43 公頃，增加 9.20%。生產量為 36,075 公噸，較上年之 34,351 公噸，增加 5.02%，平均每公頃產量為 68.90 公噸

圖四 本鄉主要農業品產量

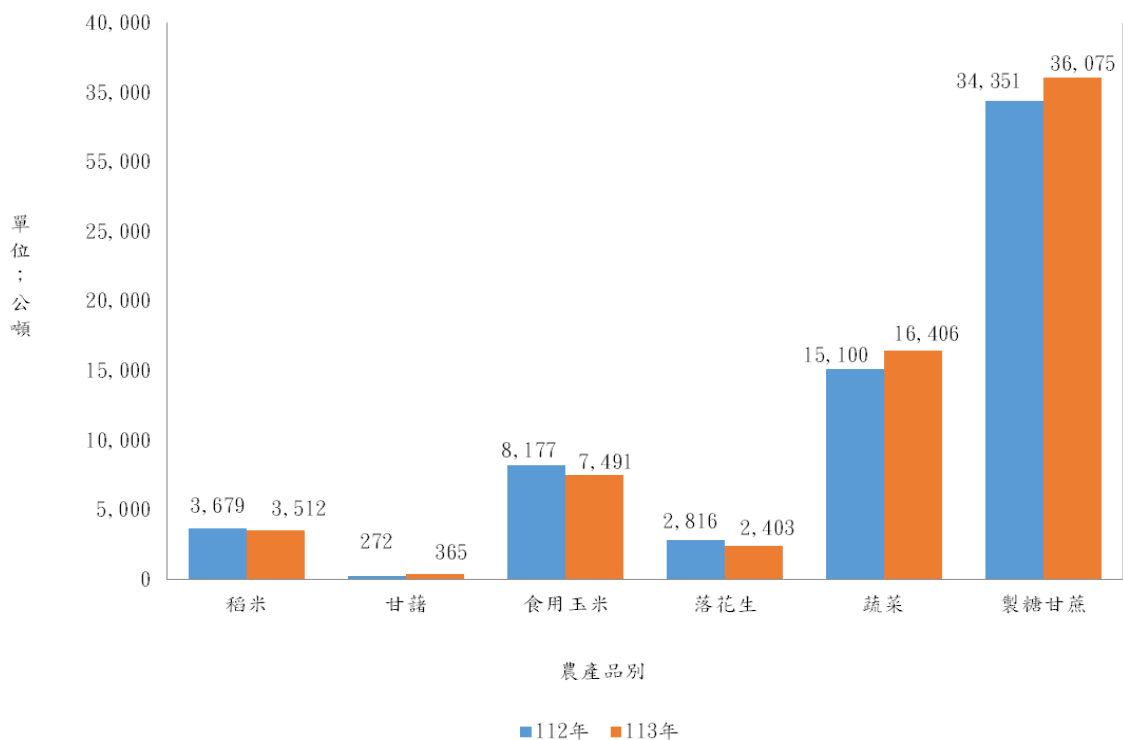

## 二、漁業

- (一) 漁業從業人數：民國 113 年底共 237 人，其中專業人數為 228 人，佔 96.20%，兼業 9 人，佔 3.80%，內陸養殖業佔 66.67%、海面養殖業佔 24.89%、近海漁業佔 4.64%、沿岸漁業佔 3.80%。

## 三、畜業

- (一) 豬：民國 113 年底現有頭數共 152,579 頭，較上年底之 152,916 頭，減少 0.22%。  
另豬隻屠宰頭數 212,914 頭。
- (二) 家禽：民國 113 年底各類家禽數量如下：
- 1.雞：為 592 千隻，較上年之 533 千隻，增加 11.07%，其中肉雞 548 千隻，佔 92.57%最多，蛋雞 16 千隻，佔 2.70%次之。
  - 2.鵝：為 14 千隻，較上年之 10 千隻，增加 40.00%。
  - 3.鴨：為 24 千隻，較上年之 11 千隻，增加 118.18%。

## 伍、工、商業及鄉建設

### 一、營運中工廠家數

民國 112 年底，本鄉營運中工廠家數共 50 家，其中以金屬製品製造業 17 家為最多，佔 34%，食品及飼品製造業 10 家次之，佔 20%、餘依序為非金屬礦物製品製造業 8 家，佔 16%，其他(包含木竹製品製造業、石油及煤製品製造業、橡膠製品製造業、塑膠製品製造業、基本金屬製造業、電腦、電子產品及光學製品製造業、家具製造業、其他製造業、產業用機械設備維修及安裝業)，佔 30%。

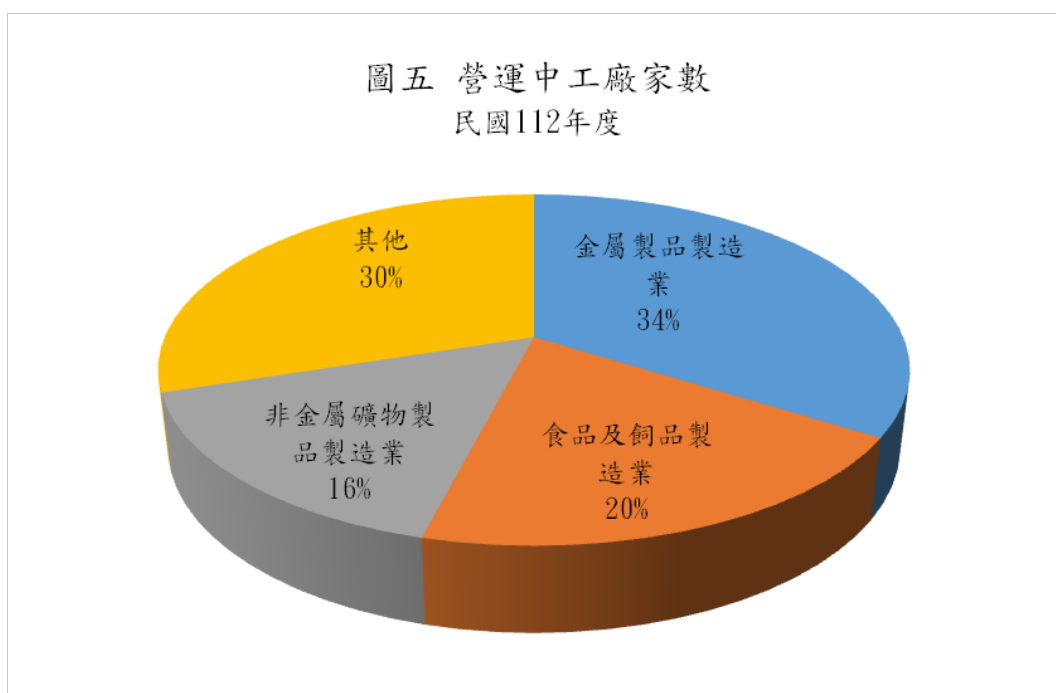

## 二、都市計畫

民國 113 年底，本鄉實施都市計畫區共 1 區，面積共計 2.46 平方公里，佔本鄉總面積 37.0552 平方公里之 6.64%，都市計畫區域內之現況人口為 5,333 人，佔全鄉總人口 11,777 人的 45.28%，每平方公里人口密度 2,165 人。

## 三、自來水供應

民國 113 年底，實際供水人口數為 11,214 人，供水普及率為 95.22%，較上年度增加 0.16 個百分點。

## 陸、金融、財稅

財政為庶務之母，它是政府結構上之基本需求，一方面為確保財務責任的維持不墜，一方面為輔助施政計畫的順利推進之基本動力。

### 一、金融

金融機構：民國 113 年底，本鄉金融機構計有農會信用部 1 家。

### 二、總預算

(一) 歲入：民國 114 年度歲入預算數為 249,315 千元，其中以稅課收入最高達 177,501 千元，佔 71.20%，補助及協助收入 39,832 千元，佔 15.98% 次之，餘依序為規費收入佔 6.72%、捐獻及贈與收入佔 2.93%、其他收入佔 2.730%、財產收入佔 0.31%、罰款及賠償收入佔 0.13%。

圖六 114年度歲入總預算

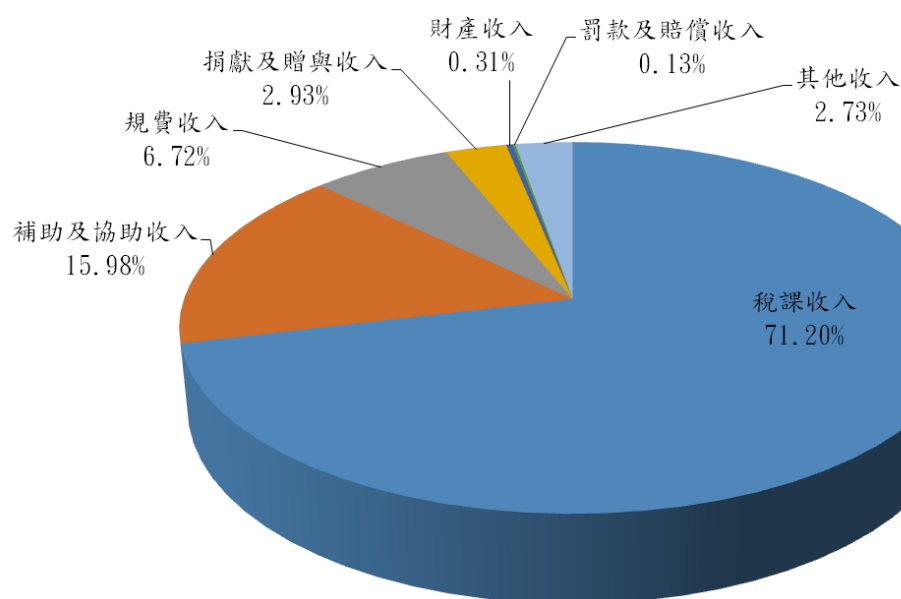

(二) 歲出：民國 114 年度歲出預算數為 335,017 千元，以民政支出 64,915 千元，佔 19.38%居首，環境保護支出 41,709 佔 12.45%次之、行政支出 37,371 千元，佔 11.15%再次之，餘依序為交通支出佔 10.46%、立法支出佔 9.22%、教育支出佔 8.76%、福利服務支出 8.68%、其他經濟服務支出佔 5.37%、農業支出佔 4.83%、退休撫卹支出佔 2.93%、社會救助支出 2.48%、其他支出佔 1.63%、文化支出佔 1.55%、第二預備金佔 0.83%、財務支出佔 0.22%、工業支出佔 0.06%。

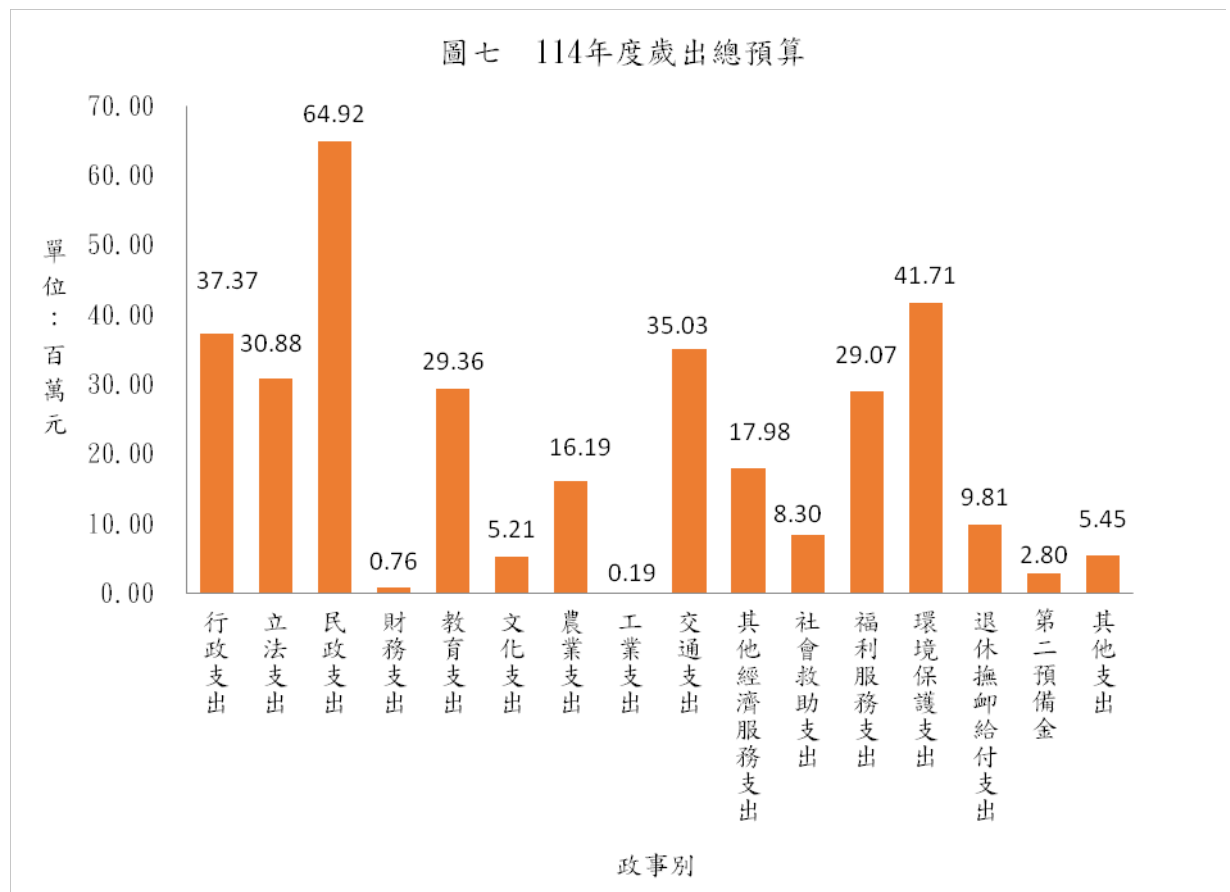

### 三、總決算

(一) 歲入：民國 113 年度歲入決算數為 231,097 千元，較同年度歲入預算數之 211,207 千元，增加 9.42%；其來源以稅課收入 181,909 千元為最多，佔 78.72%，補助及協助收入 18,418 千元，佔 7.97%次之，規費收入 17,428 千元，佔 7.54%再次之。

(二) 歲出：民國 113 年度歲出決算數為 226,207 千元，較同年度歲出預算數之 266,643 千元，減少 15.16%，而本年度歲入歲出餘絀為 4,890 千元，若以政事別分類觀察，則以民政支出 28,638 千元，佔 12.66%居首，福利服務支出 28,452 千元，佔 12.58%次之，環境保護支出 27,759 千元，佔 12.27%再次之。



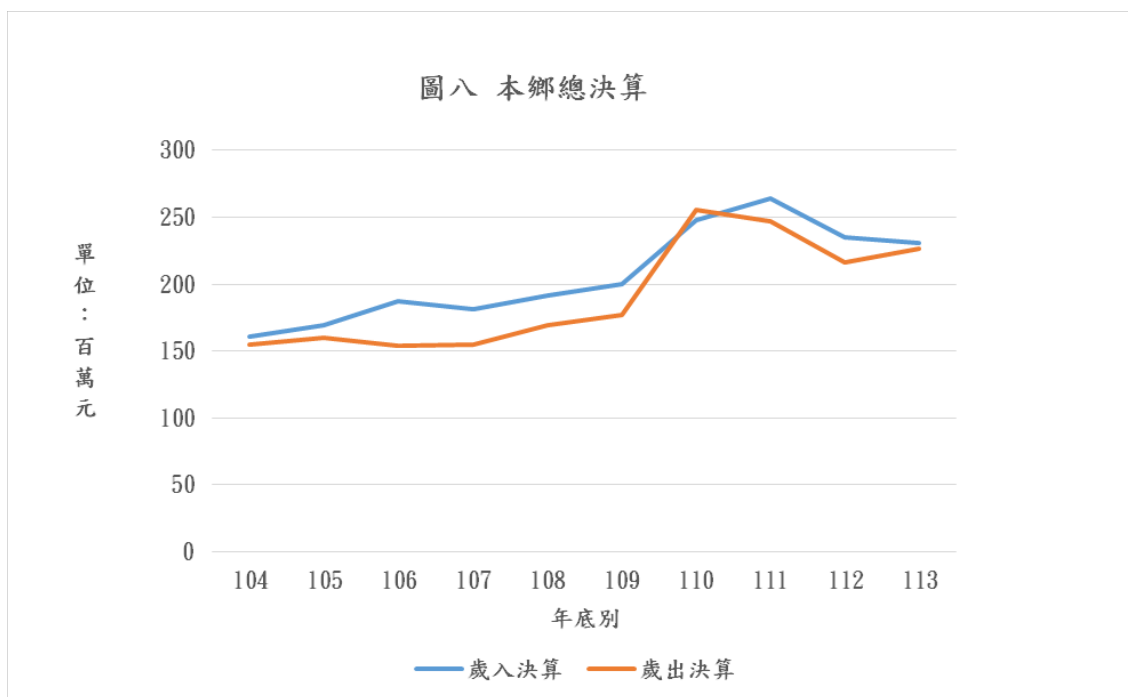

## 柒、教育文化

### 一、國民義務教育

民國 113 學年度，本鄉縣立國民中學 1 所，共計 6 班；教師數為 19 人，職員數為 5 人。縣立國民小學共有 4 所，計 33 班，教師數為 66 人，職員數為 9 人。

國民義務教育學生人數共計 632 人，男生 338 人，女生 294 人；縣立國民中學學生 91 人，男生 64 人、女生 27 人，縣立國民小學學生 541 人，男生 274 人、女生 267 人。

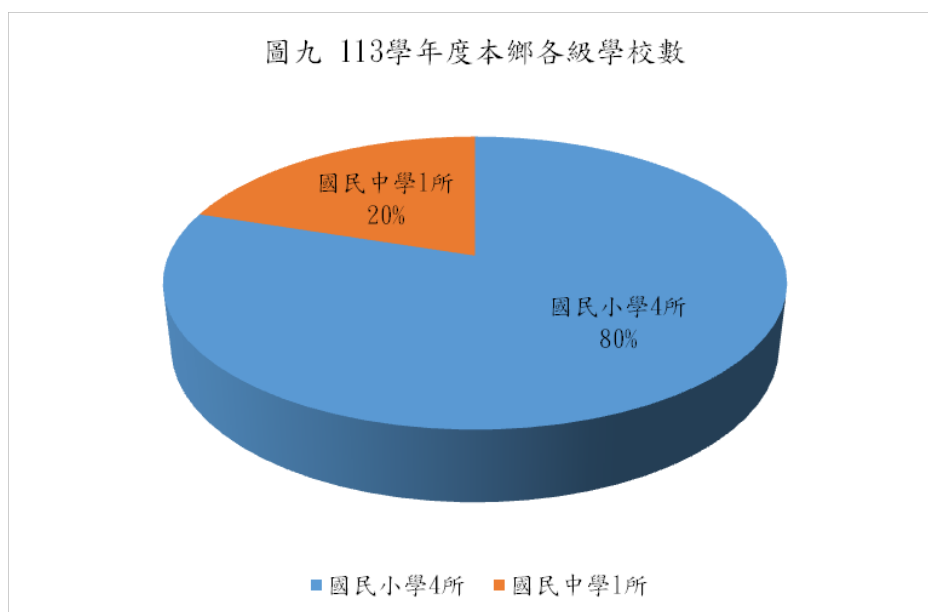

## 捌、衛 生

本鄉之衛生工作，由於多年來政府不斷努力，已具良好基礎，諸如撲滅傳染病、改善環境衛生、消除髒亂、充實醫療院所及設施等，均著有績效。但隨著工商業日益繁榮，將不斷衍生新的衛生問題，且社會對衛生工作之需求亦隨之增加，今後必須把握社會需求，致力於傳染病預防、接種，藥物、藥商管理，衛生稽核，病患服務...等，以期達到為民服務之目的。

### 一、醫療機構

民國 113 年底，本鄉現有公私立醫療機構（診所）6 家，病床數 9 床。

### 二、醫事人員

民國 113 年底，本鄉公私立醫療機構醫事人員計 63 人，較去年底減少 7 人，其中護理師 25 人佔 40%最多，藥師 11 人佔 17%次之，護士 9 人佔 14%再次之。

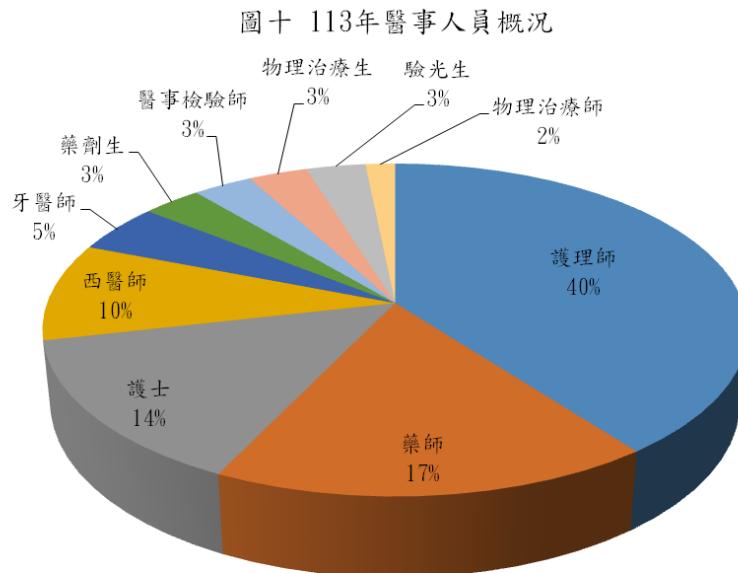

### 三、藥商家數

民國 113 年底，本鄉藥商共 36 家，其中以醫療器材商販賣業佔 17 家最多，中藥商販賣業 10 家次之，藥局 6 家再次之。

## 玖、環境保護

民國 113 年，垃圾回收率為 66.96%，較上年度之 70.73%，減少 3.77%；垃圾處理方式以衛生掩埋為主。

圖十一 113年垃圾清運處理概況

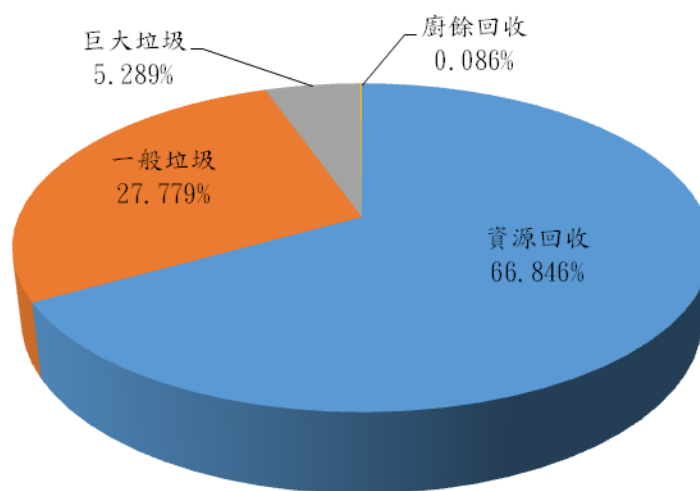

## 拾、社會福利

政府的基本職能在增進全體國民福祉，加強社會建設，謀求社會福利，促進國民就業，改善勞工生活，加速經濟建設與社會發展為最大目標。

### 一、社區發展

民國 113 年底，本鄉社區發展協會總數共 11 個，會員數 846 人，現有社區長壽俱樂部 11 處。

### 二、宗教概況

民國 113 年底，本鄉寺廟教堂數共 17 座，其中道教 15 座、佛教 1 座及基督教 1 座，信徒人數共 2,165 人，其中道教 2,053 人，佛教 112 人。

### 三、身心障礙人數

民國 113 年底，本鄉身心障礙人口數為 993 人，較上年底之 1,004 人，減少 1.10%，其中以神經、肌肉、骨骼之移動相關構造及其功能者 307 人，佔 30.92% 最多，神經系統構造及精神、心智功能者 277 人，佔 27.90% 次之，眼、耳及相關構造與感官功能及疼痛者 174 人，佔 17.52% 再次之。

### 四、低收入戶概況

民國 113 年底，本鄉低收入戶人數為 190 人，其中以第三款低收入戶人數 121 人為最多，佔 63.68%，第二款低收入戶人數為 69 人次之，佔 36.32%，年底低收入戶人數佔全鄉總人口數為 1.61%。

圖十二 低收入戶人數概況

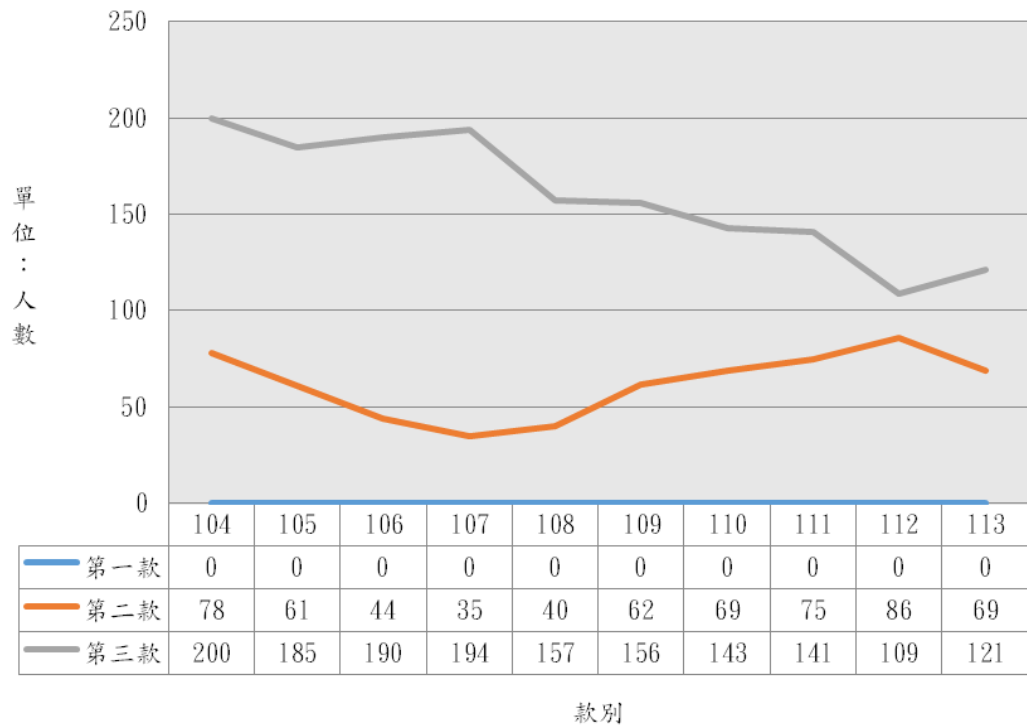

## 拾壹、社會治安

民國 113 年本鄉調解委員會調解民事案件計 13 件，其中成立者 10 件，佔 76.92%，調解刑事案件計 110 件，成立者 93 件，佔 84.55%。

圖十三 調解業務概況



表 1-1 本鄉境界  
Table 1-1 Boundary of the Township

方位別 Aspect	地點 Locality	經緯度 Longitude & Latitude		
		度 Degree	分 Minute	秒 Second
中心地點 Central Location	田洋村 TinYeung	東經 East Longitude	120	17
		北緯 North Latitude	23	43
極東 Eastern Point	潮厝村 TideCuocun	東經 East Longitude	120	20
		北緯 North Latitude	23	43
極西 Western Point	馬鳴村 Mamingvillage	東經 East Longitude	120	15
		北緯 North Latitude	23	41
極南 Southern Point	中民村 InChinaVillage	東經 East Longitude	120	17
		北緯 North Latitude	23	41
極北 Northern Point	龍岩村 LongyanVillage	東經 East Longitude	120	19
		北緯 North Latitude	23	44

## 2 土地

表 1-2 已登記土地面積

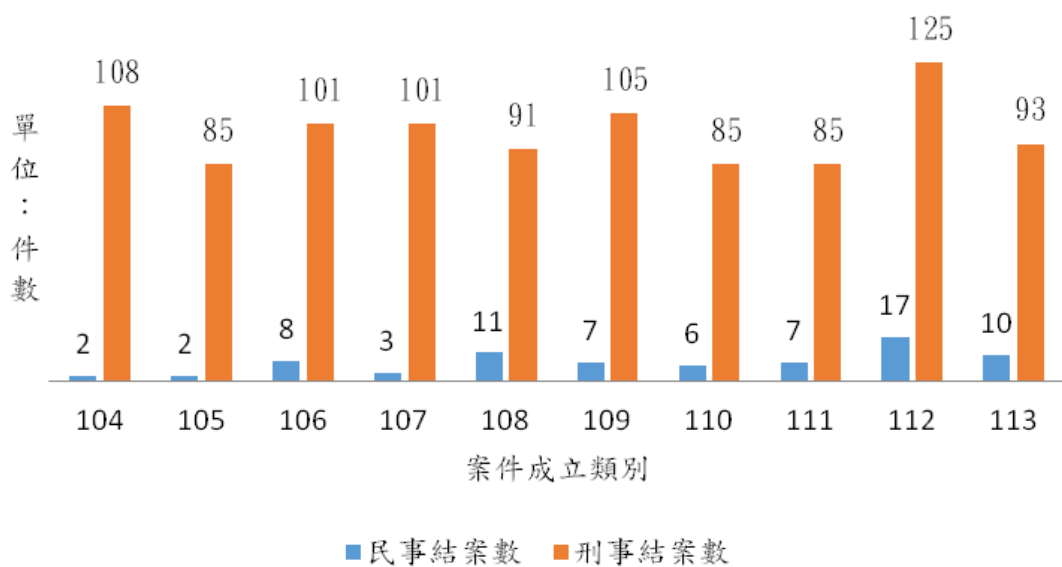
單位：公頃

年底別 End of Year	土地權屬別 Land Ownership		總計 Grand Total	非都市用地		
				合計 Total	甲種 建築用地 Type A Construction Land	乙種 建築用地 Type B Construction Land
民國 104 年底 End of 2015	合計	Total	3,571.417918	3,327.786288	21.995642	83.571946
	公有	Public Land	277.316739	239.551077	0.892458	2.785531
	私有	Private Land	3,293.314179	3,087.564711	21.103184	80.786415
	公私共有	Both	0.787000	0.670500	—	—
民國 105 年底 End of 2016	合計	Total	3,573.327331	3,329.667801	21.995642	83.571946
	公有	Public Land	277.467980	239.678088	0.892458	2.773256
	私有	Private Land	3,294.977351	3,089.224213	21.103184	80.798690
	公私共有	Both	0.882000	0.765500	—	—
民國 106 年底 End of 2017	合計	Total	3,573.394231	3,329.671001	22.023852	83.571946
	公有	Public Land	277.520036	239.672444	0.892458	2.767612
	私有	Private Land	3,294.992195	3,089.233057	21.131394	80.804334
	公私共有	Both	0.882000	0.765500	—	—
民國 107 年底 End of 2018	合計	Total	3,573.372631	3,329.649401	22.023852	83.570446
	公有	Public Land	277.790986	239.949994	0.892458	2.772412
	私有	Private Land	3,294.673695	3,088.907957	21.131394	80.798034
	公私共有	Both	0.907950	0.791450	—	—
民國 108 年底 End of 2019	合計	Total	3,573.439731	3,329.693501	22.023852	83.565646
	公有	Public Land	278.206393	240.030331	0.892458	2.632349
	私有	Private Land	3,294.444688	3,088.991020	21.131394	80.933297
	公私共有	Both	0.788650	0.672150	—	—
民國 109 年底 End of 2020	合計	Total	3,573.394631	3,329.651501	22.023852	83.565646
	公有	Public Land	278.400035	239.931873	0.892458	2.632349
	私有	Private Land	3,294.086046	3,088.927578	21.131394	80.933297
	公私共有	Both	0.908550	0.792050	—	—
民國 110 年底 End of 2021	合計	Total	3,573.380931	3,329.744501	22.023852	83.565646
	公有	Public Land	453.370177	404.907436	0.894658	2.547287
	私有	Private Land	3,119.085204	2,924.028015	21.129194	81.018359
	公私共有	Both	0.925550	0.809050	—	—
民國 111 年底 End of 2022	合計	Total	3,573.382731	3,332.175901	22.067302	83.565646
	公有	Public Land	453.342647	406.757406	0.894658	2.547287
	私有	Private Land	3,118.893264	2,924.609445	21.172644	81.018359
	公私共有	Both	1.146820	0.809050	—	—
民國 112 年底 End of 2023	合計	Total	3,573.379431	3,332.174401	22.164852	83.564146
	公有	Public Land	453.287142	406.706469	0.894658	2.547287
	私有	Private Land	3,118.945469	2,924.658882	21.270194	81.016859
	公私共有	Both	1.146820	0.809050	—	—
民國 113 年底 End of 2024	合計	Total	3,573.325039	3,332.120809	22.229360	83.563246
	公有	Public Land	453.780931	407.203731	0.894658	2.535041
	私有	Private Land	3,118.397288	2,924.108028	21.334702	81.028205
	公私共有	Both	1.146820	0.809050	—	—

資料來源：雲林縣統計年報。

Table 1-2 Area of Registered Land

Unit: Ha.

Non-Urban Land						
丙種 建築用地 Type C Construction Land	丁種 建築用地 Type D Construction Land	農牧 用地 Farming and Pasturable Land	林業 用地 Forestry Land	養殖 用地 Land for Fish Culture	鹽業 用地 Land for Salt Industry	礦業 用地 Land for Mine Industry
—	19.031681	2,685.762778	—	—	—	—
—	—	36.943131	—	—	—	—
—	19.031681	2,648.149147	—	—	—	—
—	—	0.670500	—	—	—	—
—	19.031681	2,686.932557	—	—	—	—
—	—	36.542031	—	—	—	—
—	19.031681	2,649.720026	—	—	—	—
—	—	0.670500	—	—	—	—
—	19.031681	2,686.997822	—	—	—	—
—	—	36.542031	—	—	—	—
—	19.031681	2,649.785291	—	—	—	—
—	—	0.670500	—	—	—	—
—	19.242731	2,686.586872	—	—	—	—
—	—	36.542031	—	—	—	—
—	19.242731	2,649.374341	—	—	—	—
—	—	0.670500	—	—	—	—
—	19.242731	2,687.809072	—	—	—	—
—	—	36.530831	—	—	—	—
—	19.242731	2,650.607741	—	—	—	—
—	—	0.670500	—	—	—	—
—	19.242731	2,688.684072	—	—	—	—
—	—	36.410931	—	—	—	—
—	19.242731	2,651.482741	—	—	—	—
—	—	0.790400	—	—	—	—
—	19.242731	2,688.888622	—	—	—	—
—	—	36.467931	—	—	—	—
—	19.242731	2,651.630291	—	—	—	—
—	—	0.790400	—	—	—	—
—	20.216831	2,688.459372	—	—	—	—
—	—	36.467931	—	—	—	—
—	20.216831	2,651.201041	—	—	—	—
—	—	0.790400	—	—	—	—
0.070725	20.216831	2,688.256495	—	—	—	—
0.070725	—	36.311667	—	—	—	—
—	20.216831	2,651.154428	—	—	—	—
—	—	0.790400	—	—	—	—
0.070725	20.333781	2,687.501937	—	—	—	—
0.070725	—	36.311667	—	—	—	—
—	20.333781	2,650.399870	—	—	—	—
—	—	0.790400	—	—	—	—

Source : Statistical Yearbook Of Yunlin County.

表 1-2 已登記土地面積(續)

單位：公頃

年底別 End of Year	土地權屬別 Land Ownership		非都市用地			
			窯業 用地 Land for Kiln Industry	交通 用地 Land for Comm. and Trans.	水利 用地 Land for Irrigation & Drainage	遊憩 用地 Land for Recreational Use
民國 104 年底 End of 2015	合計	Total	—	166.015156	251.534541	6.808600
	公有	Public Land	—	105.963004	51.745233	2.171881
	私有	Private Land	—	60.052152	199.789308	4.636719
	公私共有	Both	—	—	—	—
民國 105 年底 End of 2016	合計	Total	—	166.015156	251.534541	6.808600
	公有	Public Land	—	105.996204	51.851319	2.171881
	私有	Private Land	—	59.924352	199.682822	4.636719
	公私共有	Both	—	0.094600	0.000400	—
民國 106 年底 End of 2017	合計	Total	—	166.015156	251.534541	6.808600
	公有	Public Land	—	105.996204	51.851319	2.171881
	私有	Private Land	—	59.924352	199.682822	4.636719
	公私共有	Both	—	0.094600	0.000400	—
民國 107 年底 End of 2018	合計	Total	—	166.015156	251.442741	6.808600
	公有	Public Land	—	106.268554	51.851719	2.171881
	私有	Private Land	—	59.625652	199.591022	4.636719
	公私共有	Both	—	0.120950	—	—
民國 108 年底 End of 2019	合計	Total	—	164.842756	251.441841	6.808600
	公有	Public Land	—	106.418054	51.933819	2.171881
	私有	Private Land	—	58.423052	199.508022	4.636719
	公私共有	Both	—	0.001650	—	—
民國 109 年底 End of 2020	合計	Total	—	163.946056	251.403641	6.808600
	公有	Public Land	—	106.418054	51.955261	2.171881
	私有	Private Land	—	57.526352	199.448380	4.636719
	公私共有	Both	—	0.001650	—	—
民國 110 年底 End of 2021	合計	Total	—	163.802456	251.422141	6.808600
	公有	Public Land	—	106.596872	216.635868	2.171881
	私有	Private Land	—	57.203934	34.769273	4.636719
	公私共有	Both	—	0.001650	0.017000	—
民國 111年底 End of 2022	合計	Total	—	163.883156	253.184541	6.808600
	公有	Public Land	—	106.677572	218.405138	2.171881
	私有	Private Land	—	57.203934	34.762403	4.636719
	公私共有	Both	—	0.001650	0.017000	—
民國 112年底 End of 2023	合計	Total	—	164.442522	252.730502	6.808600
	公有	Public Land	—	107.236938	217.951099	2.171881
	私有	Private Land	—	57.203934	34.762403	4.636719
	公私共有	Both	—	0.001650	0.017000	—
民國 113年底 End of 2024	合計	Total	—	164.442522	252.677810	6.808600
	公有	Public Land	—	107.236938	217.887507	2.171881
	私有	Private Land	—	57.203934	34.773303	4.636719
	公私共有	Both	—	0.001650	0.017000	—



Table 1-2 Area of Registered Land(Cont.)

Non-Urban Land							Unit: Ha.
古蹟保存 用地 Land for Historical Preservation	生態保護 用地 Land for Ecological Conservation	國土保安 用地 Land for Protection & Conservation	殯葬 用地 Funeral land	特定目的 事業用地 Land for Special Enterprise	暫未編定 用地 Not-Specified	其他 用地 Others	都市土地及 其他 Urban Land & Others
—	—	10.081295	8.769838	74.214811	—	—	243.631630
—	—	8.688895	8.769838	21.591106	—	—	37.765662
—	—	1.392400	—	52.623705	—	—	205.749468
—	—	—	—	—	—	—	0.116500
—	—	10.081295	8.769838	74.926545	—	—	243.659530
—	—	8.688895	8.769838	21.992206	—	—	37.789892
—	—	1.392400	—	52.934339	—	—	205.753138
—	—	—	—	—	—	—	0.116500
—	—	10.081295	8.769838	74.836270	—	—	243.723230
—	—	8.688895	8.769838	21.992206	—	—	37.847592
—	—	1.392400	—	52.844064	—	—	205.759138
—	—	—	—	—	—	—	0.116500
—	—	10.081295	8.769838	75.107870	—	—	243.723230
—	—	8.688895	8.769838	21.992206	—	—	37.840992
—	—	1.392400	—	53.115664	—	—	205.765738
—	—	—	—	—	—	—	0.116500
—	—	10.081295	8.769838	75.107870	—	—	243.746230
—	—	8.688895	8.769838	21.992206	—	—	38.176062
—	—	1.392400	—	53.115664	—	—	205.453668
—	—	—	—	—	—	—	0.116500
—	—	10.081295	8.769838	75.125770	—	—	243.743130
—	—	8.688895	8.769838	21.992206	—	—	38.468162
—	—	1.392400	—	53.133564	—	—	205.158468
—	—	—	—	—	—	—	0.116500
—	—	10.081295	8.769838	75.139320	—	—	243.636430
—	—	8.688895	8.769838	22.134206	—	—	48.462741
—	—	1.392400	—	53.005114	—	—	195.057189
—	—	—	—	—	—	—	0.116500
—	—	10.081295	8.769838	75.139320	—	—	241.206830
—	—	8.688895	8.769838	22.134206	—	—	46.585241
—	—	1.392400	—	53.005114	—	—	194.283819
—	—	—	—	—	—	—	0.337770
—	—	10.010570	8.769838	75.139320	—	—	241.205030
—	—	8.618170	8.769838	22.134206	—	—	46.580673
—	—	1.392400	—	53.005114	—	—	194.286587
—	—	—	—	—	—	—	0.337770
—	—	10.010570	8.769838	75.712420	—	—	241.204230
—	—	8.618170	8.769838	22.707306	—	—	46.577200
—	—	1.392400	—	53.005114	—	—	194.289260
—	—	—	—	—	—	—	0.337770

表 1-3 實施三七五減租後承租人承買耕地面積及人數

Table 1-3 The Situation of Lessees after Implementing Rental Reduction to 37.5%

年別 Year	面積（公頃） Area (Ha.)				戶數（戶） No. of Tenants to Purchase the Land (Households)
	合計 Total	田 Paddy Fields	旱 Upland Fields	其他 Others	
民國 104 年 2015	—	—	—	—	—
民國 105 年 2016	—	—	—	—	—
民國 106 年 2017	—	—	—	—	—
民國 107 年 2018	1.153600	1.106800	0.046800	—	5
民國 108 年 2019	0.276600	0.276600	—	—	3
民國 109 年 2020	—	—	—	—	—

年別 Year	面積（公頃） Area of Lessees to Purchase the Land (Ha.)	人數（人） No. of Lessees to Purchase the Land (Persons)
民國 110 年 2021	—	—
民國 111 年 2022	—	—
民國 112 年 2023	—	—
民國 113 年 2024	—	—

資料來源：雲林縣統計年報。

Source：Statistical Yearbook of Yunlin County.

表 1-4 實施三七五減租成果

Table 1-4 Achievements of Implementing Rental Reduction to 37.5%

年底別 End of Year	佃農戶數 (戶) No. of Tenant Farmers (Households)	土地筆數 (筆) Land (Cases)	租約件數 (件) Cases of Leasing Contracts (Cases)	訂約面積 (公頃) Area of Contracts (Ha.)			
				合計 Total	田 Paddy Fields	旱 Upland Fields	其他 Others
民國104年底 End of 2015	12	11	13	1.695300	1.648500	0.046800	—
民國105年底 End of 2016	12	11	13	1.695300	1.648500	0.046800	—
民國106年底 End of 2017	12	11	13	1.695300	1.648500	0.046800	—
民國107年底 End of 2018	5	3	8	0.315600	0.315600	—	—
民國108年底 End of 2019	2	2	7	0.039000	0.039000	—	—
民國109年底 End of 2020	2	2	7	0.039000	0.039000	—	—

年底別 End of Year	承租人人數 (人) No. of Lessees (Persons)				出租人人數 (人) No. of Lessors (Persons)				土地 筆數 (筆) Land (Plots)	租約 件數 (件) Cases of Leasing Contracts (Cases)	租約面積 (公頃) Area of Contracts (Ha.)
	合計 Total	男 Male	女 Female	非自然人 Non-Natural Person	合計 Total	男 Male	女 Female	非自然人 Non-Natural Person			
民國110年底 End of 2021	2	2	—	—	32	22	10	—	2	7	0.039000
民國111年底 End of 2022	2	2	—	—	32	22	10	—	2	7	0.039000
民國112年底 End of 2023	2	2	—	—	32	22	10	—	2	7	0.039000
民國113年底 End of 2024	2	2	—	—	32	22	10	—	2	7	0.039000

資料來源：雲林縣統計年報。

Source : Statistical Yearbook of Yunlin County.

表 1-5 土地徵收面積

年別 Year	徵收面積(公頃)						
	合計 Total	國防事業 Defence	交通事業 Transportation	公用事業 Public Utilities	水利事業 Water Conservancy	公共衛生及環境保護事業 Public Health and Environmental Protection	政府機關、地方自治機關及其他公共建築 Government Organ, Local Self-government Organ, and Other Public Building
民國104年 2015	—	—	—	—	—	—	—
民國105年 2016	—	—	—	—	—	—	—
民國106年 2017	—	—	—	—	—	—	—
民國107年 2018	—	—	—	—	—	—	—
民國108年 2019	0.246426	—	0.246426	—	—	—	—
民國109年 2020	0.003403	—	—	—	0.003403	—	—
民國110年 2021	—	—	—	—	—	—	—
民國111年 2022	—	—	—	—	—	—	—
民國112年 2023	—	—	—	—	—	—	—
民國113年 2024	—	—	—	—	—	—	—

資料來源：雲林縣統計年報。

**Table 1-5 Area of Land Purchased by Government**

Area of Land Purchased by Government (Ha.)				以補償費用分(新臺幣元) By Compensation(NT\$)					
教育、學術 及 文化事業 Education and Culture	社會福 利事業 Social Welfare	國營 事業 National Business	其他 Others	合計 Total	地價補償 Compensation of Land Price	改良物 補 償 Improved Properties	土 地 改良費 Land Improved Fees	營業損 失補償 Compensation for Business Loss	遷移費 Removal Fees
—	—	—	—	—	—	—	—	—	—
—	—	—	—	—	—	—	—	—	—
—	—	—	—	—	—	—	—	—	—
—	—	—	—	—	—	—	—	—	—
—	—	—	—	5,716,135	5,612,523	103,612	—	—	—
—	—	—	—	37,430	37,430	—	—	—	—
—	—	—	—	—	—	—	—	—	—
—	—	—	—	—	—	—	—	—	—
—	—	—	—	—	—	—	—	—	—
—	—	—	—	—	—	—	—	—	—

Source : Statistical Yearbook Of Yunlin County.

表 2-1 現住戶數、人口密度及性比例

年底別 End of Year	面積 (平方公里) Area (km <sup>2</sup> )	村里數 Villages	鄰數 Neighborhoods	現住戶口	
				戶數 (戶) No. of Households (Households)	
民國104年底 End of 2015	37.0552	9	134	4,406	
民國105年底 End of 2016	37.0552	9	134	4,450	
民國106年底 End of 2017	37.0552	9	134	4,434	
民國107年底 End of 2018	37.0552	9	134	4,434	
民國108年底 End of 2019	37.0552	9	134	4,420	
民國109年底 End of 2020	37.0552	9	134	4,433	
民國110年底 End of 2021	37.0552	9	134	4,436	
民國111年底 End of 2022	37.0552	9	134	4,437	
民國112年底 End of 2023	37.0552	9	134	4,444	
民國113年底 End of 2024	37.0552	9	134	4,528	

資料來源：雲林縣統計年報。

**Table 2-1 Resident Households, Population Density and Sex Ratio**

Resident Households and Population			戸量 (人/戸) Mean Size of Households (Persons/ Households)	人口密度 (人/平方公 里) Population Density (Persons per km²)	性比例 (每百女子 所當男子數) Sex Ratio (Female =100)
人口數(人) No. of Population (Persons)					
合計 Total	男 Male	女 Female			
13,349	7,172	6,177	3.03	360.25	116.11
13,167	7,093	6,074	2.96	355.33	116.78
13,010	6,994	6,016	2.93	351.1	116.26
12,912	6,955	5,957	2.91	348.45	116.75
12,682	6,825	5,857	2.87	342.25	116.53
12,477	6,716	5,761	2.81	336.71	116.58
12,279	6,591	5,688	2.77	331.37	115.88
12,143	6,503	5,640	2.74	327.70	115.30
11,889	6,380	5,509	2.68	320.85	115.81
11,777	6,308	5,469	2.60	317.82	115.34

Source : Statistical Yearbook Of Yunlin County.

表 2-2 戶籍動態

單位：人、對、千分比

年別 Year	遷入人數			
	合計 Total			自外國 From Foreign Countries
	計 Sub-total	男 Male	女 Female	
民 國 104年 2015	361	160	201	6
民 國 105年 2016	332	156	176	12
民 國 106年 2017	387	176	211	8
民 國 107年 2018	520	269	251	5
民 國 108年 2019	322	143	179	8
民 國 109年 2020	281	120	161	2
民 國 110年 2021	306	128	178	3
民 國 111年 2022	421	202	219	30
民 國 112年 2023	295	137	158	37
民 國 113年 2024	319	146	173	11

資料來源：雲林縣統計年報。



**Table 2-2 Household Registration Movement**

Unit: Persons, Couples, %

Immigrants								
自他省(市)	From Other Provinces(Cities)							
新北市 New Taipei City	臺北市 Taipei City	桃園市 Taoyuan City	臺中市 Taichung City	臺南市 Tainan City	高雄市 Kaohsiung City	臺灣省 Taiwan Province	福建省 Fuchien Province	其他省(市) Others
52	17	17	33	10	15	-	-	-
43	5	12	28	7	10	-	1	-
46	9	25	40	14	13	-	-	-
98	19	32	57	15	20	-	1	-
56	10	14	33	6	9	-	1	-
37	13	17	30	5	8	-	3	-
46	16	25	25	5	13	-	1	-
64	11	28	29	18	17	-	1	-
36	9	16	22	5	6	-	-	-
33	10	22	36	10	12	-	1	-

Source : Statistical Yearbook Of Yunlin County.

表 2-2 戶籍動態(續1)

單位：人、對、千分比

年別 Year	遷入人數 Immigrants			
	自本省他縣(市) From Other C. & City of Province	自本縣 他鄉鎮市 From Other Township, City	初設戶籍 First Reg.	其他 Others
民國 104年 2015	40	159	12	-
民國 105年 2016	62	141	10	1
民國 106年 2017	48	175	9	-
民國 107年 2018	49	218	6	-
民國 108年 2019	30	148	7	-
民國 109年 2020	38	127	1	-
民國 110年 2021	40	128	4	-
民國 111年 2022	58	160	5	-
民國 112年 2023	47	102	15	-
民國 113年 2024	59	116	9	-

**Table 2-2 Household Registration Movement(Cont. 1)**

Unit: Persons, Couples, %

遷出人數 Emigrants				
合計 Total			往外國 To Foreign Countries	往他省(市) To Other Provinces(Cities)
計 Sub-total	男 Male	女 Female		新北市 New Taipei City
551	237	314	13	96
451	194	257	5	57
442	215	227	6	44
532	246	286	6	65
466	218	248	13	88
378	166	212	11	50
400	172	228	36	37
404	189	215	37	44
416	184	232	5	56
388	184	204	4	45

表 2-2 戶籍動態(續2)

單位：人、對、千分比

年別 Year	遷出人數					
	往他省(市)					
	臺北市 Taipei City	桃園市 Taoyuan City	臺中市 Taichung City	臺南市 Tainan City	高雄市 Kaohsiung City	臺灣省 Taiwan Province
民國 104 年 2015	17	45	75	12	19	-
民國 105 年 2016	15	41	60	12	12	-
民國 106 年 2017	17	46	40	12	5	-
民國 107 年 2018	19	42	73	25	19	-
民國 108 年 2019	11	34	61	14	13	-
民國 109 年 2020	11	26	37	14	9	-
民國 110 年 2021	11	33	26	19	12	-
民國 111年 2022	14	13	38	18	18	-
民國 112 年 2023	8	20	48	14	15	-
民國 113 年 2024	19	28	62	10	13	-

Table 2-2 Household Registration Movement(Cont. 2)

Unit: Persons, Couples, ‰

Emigrants					
To Other Provinces(Cities)		往本省他縣(市) To Other C. & City of Province	往本縣 他鄉鎮市 To Other Township, City	廢止戶籍 Deleted Reg.	其他 Others
福建省 Fuchien Province	其他省(市) Others				
3	-	68	203	-	-
2	-	63	184	-	-
3	-	61	208	-	-
-	-	53	230	-	-
2	-	47	183	-	-
-	-	47	173	-	-
1	-	56	169	-	-
1	-	42	179	-	-
3	-	62	185	-	-
3	-	44	160	-	-

表 2-2 戶籍動態(續完)

單位：人、對、千分比

年別 Year	鄉鎮市內住址 變更人數 Change Residence		出生人數 No. of Births			死亡人數 No. of Deaths		
	遷入 Immigrants	遷出 Emigrants	合計 Total	男 Male	女 Female	合計 Total	男 Male	女 Female
民國 104 年 2015	215	215	94	51	43	160	97	63
民國 105 年 2016	203	203	80	40	40	143	81	62
民國 106 年 2017	181	181	58	28	30	160	88	72
民國 107 年 2018	121	121	58	33	25	144	95	49
民國 108 年 2019	146	146	66	35	31	152	90	62
民國 109 年 2020	170	170	64	35	29	172	98	74
民國 110 年 2021	116	116	58	27	31	162	108	54
民國 111 年 2022	189	189	42	20	22	195	121	74
民國 112 年 2023	166	166	57	29	28	190	105	85
民國 113 年 2024	321	321	124	65	59	167	99	68

說明：自108年起結婚及離婚/終止結婚對數包含相同性別登記之資料。

**Table 2-2 Household Registration Movement(Cont. End)**

Unit: Persons, Couples, ‰

粗出生率 Crude Birth Rate	粗死亡率 Crude Death Rate	自然 增加率 Natural Increase Rate	遷入率 Immigrant Rate	遷出率 Emigrant Rate	社會 增加率 Social Increase Rate	結婚 Married		離婚/終止結婚 Divorce/Terminated Marriages	
						對數 Couples	粗結婚率 Crude Marriage Rate	對數 Couples	粗離婚率 Crude Divorce Rate
6.97	11.87	-4.90	26.79	40.88	-14.10	57	4.23	32	2.37
6.03	10.79	-4.75	25.04	34.02	-8.98	53	4.00	26	1.96
4.43	12.22	-7.79	29.57	33.77	-4.02	66	5.04	27	2.06
4.47	11.11	-6.64	40.12	41.05	-0.93	58	4.47	20	1.54
5.16	11.88	-6.72	25.16	36.41	-11.25	61	4.77	23	1.80
5.09	13.67	-8.59	22.34	30.05	-7.71	56	4.45	18	1.43
4.69	13.09	-8.40	24.72	32.32	-7.59	62	5.01	31	2.50
3.44	15.97	-12.53	34.48	33.08	1.39	58	4.75	20	1.64
4.74	15.81	-11.07	24.55	34.62	-10.07	64	5.33	14	1.17
10.48	14.11	-3.63	26.96	32.79	-5.83	52	4.39	30	2.54

表 2-3 現住人口之年齡分配

單位：人

年底別 End of Year	性別 Sex	總計 Grand Total	0-4歲 0-4 Years	5-9歲 5-9 Years	10-14歲 10-14 Years	15-19歲 15-19 Years	20-24歲 20-24 Years	25-29歲 25-29 Years	30-34歲 30-34 Years	35-39歲 35-39 Years
民國 104 年底	合計 Total	13,349	442	459	553	777	839	874	1,034	1,012
End of 2015	男 Male	7,172	243	243	295	425	447	471	567	545
	女 Female	6,177	199	216	258	352	392	403	467	467
民國 105 年底	合計 Total	13,167	420	411	541	747	842	843	954	1,000
End of 2016	男 Male	7,093	221	229	295	414	433	467	534	532
	女 Female	6,074	199	182	246	333	409	376	420	468
民國 106 年底	合計 Total	13,010	373	408	507	687	888	804	906	996
End of 2017	男 Male	6,994	190	227	275	373	467	424	516	549
	女 Female	6,016	183	181	232	314	421	380	390	447
民國 107 年底	合計 Total	12,912	351	391	458	667	881	807	845	1,008
End of 2018	男 Male	6,955	191	221	259	348	471	425	471	562
	女 Female	5,957	160	170	199	319	410	382	374	446
民國 108 年底	合計 Total	12,682	316	390	448	639	845	791	789	943
End of 2019	男 Male	6,825	171	214	250	340	457	420	444	518
	女 Female	5,857	145	176	198	299	388	371	345	425
民國 109 年底	合計 Total	12,477	303	392	417	596	802	805	759	883
End of 2020	男 Male	6,716	160	213	231	317	435	429	421	507
	女 Female	5,761	143	179	186	279	367	376	338	376
民國 110 年底	合計 Total	12,279	290	393	372	583	756	791	756	816
End of 2021	男 Male	6,591	151	208	211	308	415	413	423	472
	女 Female	5,688	139	185	161	275	341	378	333	344
民國 111 年底	合計 Total	12,143	288	367	370	534	709	826	714	801
End of 2022	男 Male	6,503	149	196	205	285	386	450	379	467
	女 Female	5,640	139	171	165	249	323	376	335	334
民國 112 年底	合計 Total	11,889	296	349	357	481	688	807	687	745
End of 2023	男 Male	6,380	153	185	205	262	365	442	377	421
	女 Female	5,509	143	164	152	219	323	365	310	324
民國 113 年底	合計 Total	11,777	318	331	358	458	652	791	694	703
End of 2024	男 Male	6,308	162	177	199	241	354	434	381	400
	女 Female	5,469	156	154	159	217	298	357	313	303

資料來源：雲林縣統計年報。



**Table 2-3 Resident Population by Age Group**

Unit: Persons

40-44歲 40-44 Years	45-49歲 45-49 Years	50-54歲 50-54 Years	55-59歲 55-59 Years	60-64歲 60-64 Years	65-69歲 65-69 Years	70-74歲 70-74 Years	75-79歲 75-79 Years	80-84歲 80-84 Years	85-89歲 85-89 Years	90-94歲 90-94 Years	95-99歲 95-99 Years	100歲以 上 100 Years & Over
915	1,025	1,043	1,009	934	663	576	576	371	181	55	11	-
531	618	635	569	492	344	256	267	143	61	17	3	-
384	407	408	440	442	319	320	309	228	120	38	8	-
912	978	1,053	1,030	912	726	569	581	381	195	61	11	-
528	587	639	579	490	394	246	261	158	64	18	4	-
384	391	414	451	422	332	323	320	223	131	43	7	-
922	944	1,046	1,016	958	737	544	599	388	211	61	13	2
517	554	639	584	515	400	243	270	152	76	19	3	1
405	390	407	432	443	337	301	329	236	135	42	10	1
926	915	1,035	1,031	952	782	537	608	394	232	74	16	2
531	532	613	610	520	413	252	264	164	79	25	3	1
395	383	422	421	432	369	285	344	230	153	49	13	1
935	900	1,026	1,010	928	841	556	572	416	236	78	20	3
525	517	615	603	511	446	270	240	175	75	28	5	1
410	383	411	407	417	395	286	332	241	161	50	15	2
961	869	990	993	961	859	590	495	447	253	83	17	2
522	503	589	598	542	437	291	214	195	78	27	6	1
439	366	401	395	419	422	299	281	252	175	56	11	1
953	863	941	1,033	970	833	634	492	440	251	92	16	4
504	504	562	617	550	433	322	204	176	86	26	5	1
449	359	379	416	420	400	312	288	264	165	66	11	3
953	881	905	1,009	974	884	648	470	450	240	100	16	4
523	493	524	617	553	460	326	202	179	76	30	2	1
430	388	381	392	421	424	322	268	271	164	70	14	3
930	894	863	999	971	858	694	450	458	244	99	16	3
520	501	499	591	561	456	350	190	179	90	29	4	-
410	393	364	408	410	402	344	260	279	154	70	12	3
897	907	836	1,005	953	846	741	471	433	262	98	20	3
501	498	478	597	560	453	375	204	166	97	24	7	-
396	409	358	408	393	393	366	267	267	165	74	13	3

Source : Statistical Yearbook Of Yunlin County.

表 2-4 現住人口之年齡結構  
Table 2-4 Resident Population by Age Structure

年底別 End of Year	年齡分配 By Age						扶老比 Old Age Popu- lation Ratio	扶幼比 Young Age Popu- lation Ratio	扶養比 Depen- dency Ratio	老化 指數 Aged- Child Ratio
	0-14歲 (人) 0-14 Years (Persons)	比率 (%) Rate	15-64歲 (人) 15-64 Years (Persons)	比率 (%) Rate	65歲以上 (人) 65 Years & Over (Persons)	比率 (%) Rate				
民國 104 年底 End of 2015	1,454	10.89	9,462	70.88	2,433	18.23	25.71	15.37	41.08	167.33
民國 105 年底 End of 2016	1,372	10.42	9,271	70.41	2,524	19.17	27.22	14.80	42.02	183.97
民國 106 年底 End of 2017	1,288	9.90	9,167	70.46	2,555	19.64	27.87	14.05	41.92	198.37
民國 107 年底 End of 2018	1,200	9.29	9,067	70.22	2,645	20.48	29.17	13.23	42.41	220.42
民國 108 年底 End of 2019	1,154	9.10	8,806	69.44	2,722	21.46	30.91	13.10	44.02	235.88
民國 109 年底 End of 2020	1,112	8.91	8,619	69.08	2,746	22.01	31.86	12.90	44.76	246.94
民國 110 年底 End of 2021	1,055	8.59	8,462	68.91	2,762	22.49	32.64	12.47	45.11	261.80
民國 111 年底 End of 2022	1,025	8.44	8,306	68.40	2,812	23.16	33.86	12.34	46.20	274.34
民國 112 年底 End of 2023	1,002	8.43	8,065	67.84	2,822	23.74	34.99	12.42	47.41	281.64
民國 113 年底 End of 2024	1,007	8.55	7,896	67.05	2,874	24.40	36.40	12.75	49.15	285.40

資料來源：雲林縣統計年報。

Source：Statistical Yearbook Of Yunlin County.

說明：扶老比＝65歲以上年底人口數/15-64歲年底人口數\*100。

扶幼比＝0-14歲年底人口數/15-64歲年底人口數\*100。

扶養比＝（0-14歲+65歲以上）年底人口數/15-64歲年底人口數\*100。

老化指數＝65歲以上年底人口數/0-14歲年底人口數\*100。



表 2-5 15歲以上現住人口之教育程度

單位：人

年底別 End of Year	性別 Sex	總計 Grand Total	識字者				
			合計 Total	博士 Doctor		碩士 Master	
				畢業 Graduated	肄業 Ungraduated	畢業 Graduated	肄業 Ungraduated
民國 104 年 底 End of 2015	計 Total	11,895	11,229	15	8	193	95
	男 Male	6,391	6,323	12	1	130	52
	女 Female	5,504	4,906	3	7	63	43
民國 105 年 底 End of 2016	計 Total	11,795	11,160	15	10	204	89
	男 Male	6,348	6,284	12	2	136	45
	女 Female	5,447	4,876	3	8	68	44
民國 106 年 底 End of 2017	計 Total	11,722	11,121	15	9	217	101
	男 Male	6,302	6,242	11	3	141	57
	女 Female	5,420	4,879	4	6	76	44
民國 107 年 底 End of 2018	計 Total	11,712	11,139	14	8	235	110
	男 Male	6,284	6,231	9	2	146	64
	女 Female	5,428	4,908	5	6	89	46
民國 108 年 底 End of 2019	計 Total	11,528	10,985	15	7	238	109
	男 Male	6,190	6,139	9	2	155	59
	女 Female	5,338	4,846	6	5	83	50
民國 109 年 底 End of 2020	計 Total	11,365	10,855	15	6	259	103
	男 Male	6,112	6,065	9	1	167	56
	女 Female	5,253	4,790	6	5	92	47
民國 110 年 底 End of 2021	計 Total	11,224	10,751	13	10	248	109
	男 Male	6,021	5,982	9	2	159	66
	女 Female	5,203	4,769	4	8	89	43
民國 111 年 底 End of 2022	計 Total	11,118	10,680	14	11	257	112
	男 Male	5,953	5,918	8	2	159	70
	女 Female	5,165	4,762	6	9	98	42
民國 112 年 底 End of 2023	計 Total	10,887	10,499	12	11	262	117
	男 Male	5,837	5,807	6	2	166	72
	女 Female	5,050	4,692	6	9	96	45
民國 113 年 底 End of 2024	計 Total	10,770	10,412	12	13	282	115
	男 Male	5,770	5,745	6	4	176	70
	女 Female	5,000	4,667	6	9	106	45

資料來源：雲林縣統計年報。

**Table 2-5 Educational Attainments of Resident Population Aged 15 and Over**

Unit: Persons

Literate					
大學 (含獨立學院) University & College		專科 Junior College			
		二、三年制 2 or 3 Years		五 年制 後 二年 Last 2 Years of 5 -Years	
畢業 Graduated	肄業 Ungraduated	畢業 Graduated	肄業 Ungraduated	畢業 Graduated	肄業 Ungraduated
1,259	587	448	87	286	23
638	304	244	41	183	12
621	283	204	46	103	11
1,307	609	434	88	288	22
672	320	238	41	181	11
635	289	196	47	107	11
1,383	606	425	87	292	23
698	336	227	39	180	12
685	270	198	48	112	11
1,432	611	424	90	297	24
719	338	232	37	181	11
713	273	192	53	116	13
1,470	576	420	87	291	23
741	318	232	38	175	11
729	258	188	49	116	12
1,530	547	414	83	283	22
772	307	223	39	169	11
758	240	191	44	114	11
1,580	556	415	86	281	23
795	309	224	44	169	12
785	247	191	42	112	11
1,624	546	409	87	286	22
825	306	222	44	172	11
799	240	187	43	114	11
1,624	536	408	78	287	22
821	308	226	37	170	10
803	228	182	41	117	12
1,651	538	406	73	287	33
827	309	224	37	169	11
824	229	182	36	118	22

Source : Statistical Yearbook Of Yunlin County.

表 2-5 15歲以上現住人口之教育程度(續)

單位：人

年底別 End of Year	性別 Sex	識字者				
		高級中等 Senior Secondary				
		普通教育(高中) General Education (Senior High School)		職業教育(高職) Vocational Education (Vocational High School)		
		畢業 Graduated	肄業 Ungraduated	畢業 Graduated	肄業 Ungraduated	五專前三年肄業 First 3 Years Ungraduated of 5-Year Junior College
民國 104 年 底 End of 2015	計 Total	522	251	1,930	619	53
	男 Male	304	155	1,167	391	7
	女 Female	218	96	763	228	46
民國 105 年 底 End of 2016	計 Total	520	243	1,939	584	53
	男 Male	306	154	1,172	372	5
	女 Female	214	89	767	212	48
民國 106 年 底 End of 2017	計 Total	506	229	1,929	591	48
	男 Male	297	145	1,174	372	6
	女 Female	209	84	755	219	42
民國 107 年 底 End of 2018	計 Total	522	217	1,962	562	45
	男 Male	303	131	1,198	359	5
	女 Female	219	86	764	203	40
民國 108 年 底 End of 2019	計 Total	515	224	1,962	550	51
	男 Male	300	131	1,200	361	7
	女 Female	215	93	762	189	44
民國 109 年 底 End of 2020	計 Total	500	226	1,975	529	54
	男 Male	289	133	1,216	356	7
	女 Female	211	93	759	173	47
民國 110 年 底 End of 2021	計 Total	488	222	1,965	518	61
	男 Male	280	130	1,212	346	8
	女 Female	208	92	753	172	53
民國 111 年 底 End of 2022	計 Total	486	210	1,955	514	65
	男 Male	281	124	1,196	341	10
	女 Female	205	86	759	173	55
民國 112 年 底 End of 2023	計 Total	476	206	1,948	492	59
	男 Male	276	119	1,201	324	12
	女 Female	200	87	747	168	47
民國 113 年 底 End of 2024	計 Total	464	188	1,944	502	47
	男 Male	271	100	1,190	339	12
	女 Female	193	88	754	163	35

**Table 2-5 Educational Attainments of Resident Population Aged 15 and Over  
(Cont.)**

Unit: Persons

Literate							不識 字者 Illiterate
國(初)中 Junior High School		初職 Junior Vocational School		小學 Primary School		自修 Self-Study	
畢業 Graduated	肄業 Ungraduated	畢業 Graduated	肄業 Ungraduated	畢業 Graduated	肄業 Ungraduated		
2,036	252	16	2	1,861	588	98	666
1,333	145	15	2	901	270	16	68
703	107	1	-	960	318	82	598
2,029	233	16	2	1,823	564	88	635
1,322	133	15	2	877	255	13	64
707	100	1	-	946	309	75	571
2,017	240	16	2	1,753	548	84	601
1,308	132	15	2	832	243	12	60
709	108	1	-	921	305	72	541
2,000	217	17	2	1,736	529	85	573
1,301	125	16	2	811	229	12	53
699	92	1	-	925	300	73	520
1,972	226	16	2	1,649	503	79	543
1,272	129	15	2	760	210	12	51
700	97	1	-	889	293	67	492
1,950	217	15	2	1,580	473	72	510
1,248	124	14	2	717	195	10	47
702	93	1	-	863	278	62	463
1,928	207	15	2	1,507	449	68	473
1,238	118	14	2	656	179	10	39
690	89	1	-	851	270	58	434
1,921	208	12	2	1,448	426	65	438
1,225	120	11	2	615	164	10	35
696	88	1	-	833	262	55	403
1,888	211	10	2	1,379	410	61	388
1,191	118	10	2	571	156	9	30
697	93	-	-	808	254	52	358
1,877	201	7	2	1,320	390	60	358
1,179	121	7	2	539	144	8	25
698	80	-	-	781	246	52	333

表 2-6 現住人口之婚姻狀況

單位：人

年底別 End of Year	總計 Grand Total			未婚 Unmarried		
	計 Total	男 Male	女 Female	合計 Total	男 Male	女 Female
民國 104 年底 End of 2015	13,349	7,172	6,177	5,046	2,891	2,155
民國 105 年底 End of 2016	13,167	7,093	6,074	4,950	2,852	2,098
民國 106 年底 End of 2017	13,010	6,994	6,016	4,894	2,802	2,092
民國 107 年底 End of 2018	12,912	6,955	5,957	4,836	2,787	2,049
民國 108 年底 End of 2019	12,682	6,825	5,857	4,720	2,718	2,002
民國 109 年底 End of 2020	12,477	6,716	5,761	4,626	2,659	1,967
民國 110 年底 End of 2021	12,279	6,591	5,688	4,509	2,592	1,917
民國 111 年底 End of 2022	12,143	6,503	5,640	4,460	2,573	1,887
民國 112 年底 End of 2023	11,889	6,380	5,509	4,349	2,515	1,834
民國 113 年底 End of 2024	11,777	6,308	5,469	4,321	2,494	1,827

資料來源：雲林縣統計年報。



**Table 2-6 Marital Status of Resident Population**

Unit: Persons

有偶 Currently Married			離婚 / 終止結婚 Divorced / Terminated Marriages			喪偶 Widowed		
合計 Total	男 Male	女 Female	合計 Total	男 Male	女 Female	合計 Total	男 Male	女 Female
6,363	3,530	2,833	792	507	285	1,148	244	904
6,250	3,475	2,775	812	519	293	1,155	247	908
6,129	3,411	2,718	821	527	294	1,166	254	912
6,072	3,384	2,688	842	542	300	1,162	242	920
5,945	3,318	2,627	854	552	302	1,163	237	926
5,833	3,268	2,565	854	545	309	1,164	244	920
5,730	3,206	2,524	879	561	318	1,161	232	929
5,596	3,128	2,468	901	570	331	1,186	232	954
5,469	3,068	2,401	892	562	330	1,179	235	944
5,371	3,007	2,364	909	572	337	1,176	235	941

Source : Statistical Yearbook Of Yunlin County.

表 2-7 現住原住民戶口數

年底別 End of Year	戶數(戶) No. of Households(Households)		
	合計 Total	平地原住民 Indigene of Plain-land	山地原住民 Indigene of Mountain
民國 104 年 底 End of 2015	10	3	7
民國 105 年 底 End of 2016	13	5	8
民國 106 年 底 End of 2017	13	7	6
民國 107 年 底 End of 2018	12	7	5
民國 108 年 底 End of 2019	12	7	5
民國 109 年 底 End of 2020	14	9	5
民國 110 年 底 End of 2021	13	7	6
民國 111 年 底 End of 2022	13	7	6
民國 112 年 底 End of 2023	14	8	6
民國 113 年 底 End of 2024	17	10	7

資料來源：雲林縣統計年報。

**Table 2-7 Households and Persons of Resident Indigene**

人口數(人) No. of Population(Persons)								
合計 Total			平地原住民 Indigene of Plain-land			山地原住民 Indigene of Mountain		
計 Sub-total	男 Male	女 Female	計 Sub-total	男 Male	女 Female	計 Sub-total	男 Male	女 Female
44	12	32	14	6	8	30	6	24
46	12	34	14	5	9	32	7	25
45	10	35	20	5	15	25	5	20
50	13	37	23	6	17	27	7	20
49	13	36	22	6	16	27	7	20
48	13	35	22	6	16	26	7	19
48	14	34	23	6	17	25	8	17
50	17	33	25	7	18	25	10	15
49	15	34	26	8	18	23	7	16
51	17	34	28	10	18	23	7	16

Source : Statistical Yearbook Of Yunlin County.

表 3-1 本所行政組織系統

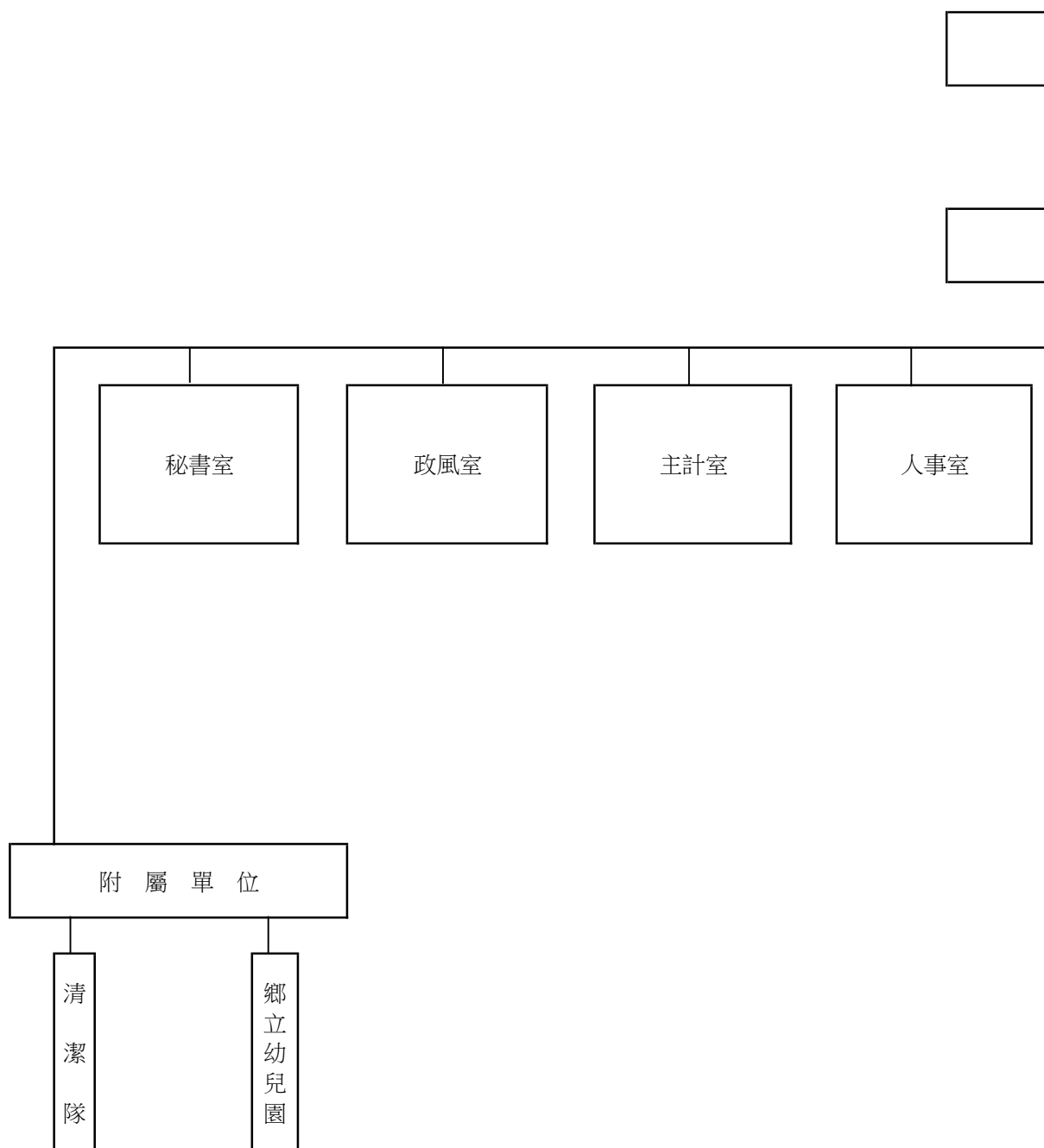

資料來源：本所人事室。

表 3-1 本所行政組織系統 (續)

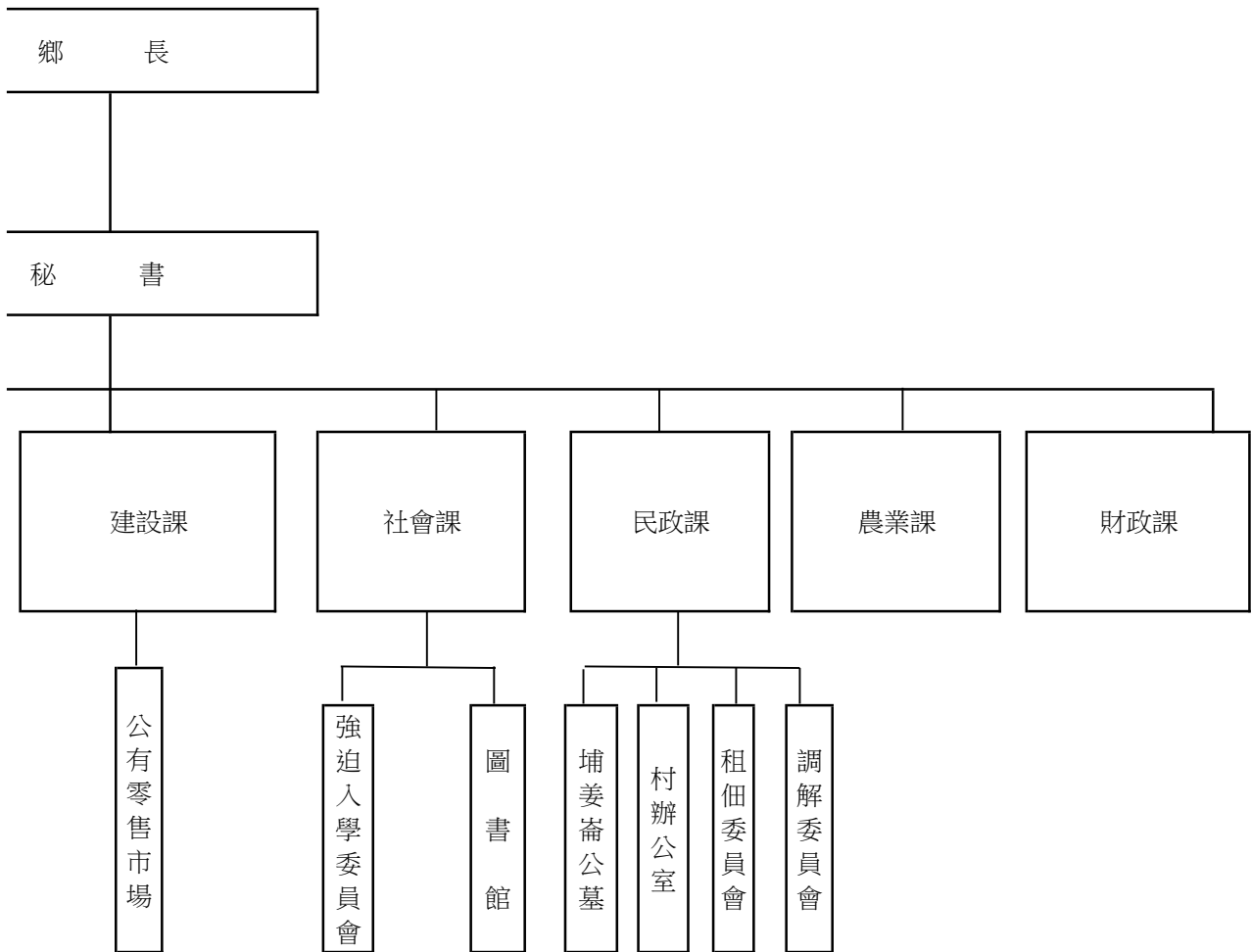
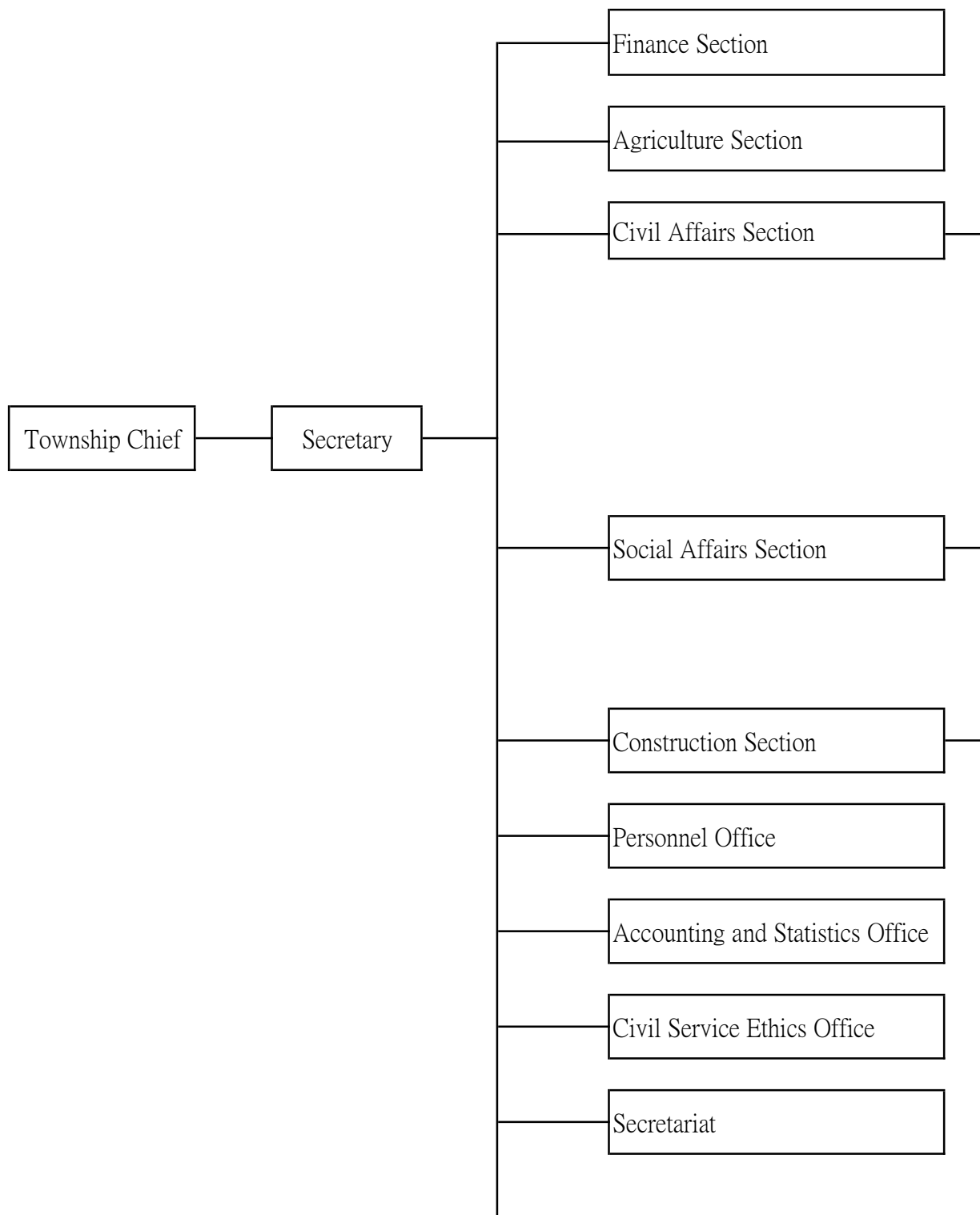

Table 3-1 Administrative Organization



Source : Personnel Office.

Table 3-1 Administrative Organization(Cont.)



表 3-2 本所現職人員按官等別分

單位：人

年底及性別 End of Year & Sex	總計 Grand Total	民選首長 Elected Mayor	官等別			
			簡薦委任(派)人員			
			合計 Total	簡任(派) Senior Rank(Detail)	薦任(派) Junior Rank(Detail)	委任(派) Elementary Rank(Detail)
民國104年底 End of 2015	118	1	42	-	20	19
民國105年底 End of 2016	119	1	38	-	22	16
民國106年底 End of 2017	119	1	38	-	26	12
民國107年底 End of 2018	119	1	36	-	23	13
民國108年底 End of 2019	116	1	36	-	23	13
民國109年底 End of 2020	120	1	37	-	24	13
民國110年底 End of 2021	130	1	39	-	24	15
民國111年底 End of 2022	126	1	38	-	26	12
民國112年底 End of 2023	125	1	39	-	29	10
民國113年底 End of 2024	131	1	34	-	28	6
性 別 By Sex						
男 Male	67	1	20	-	18	2
女 Female	64	-	14	-	10	4

資料來源：本所人事室、秘書室、清潔隊。

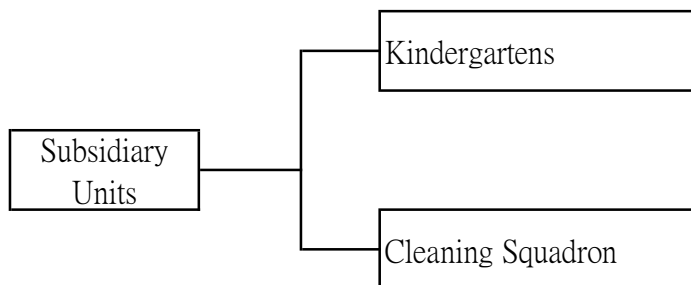
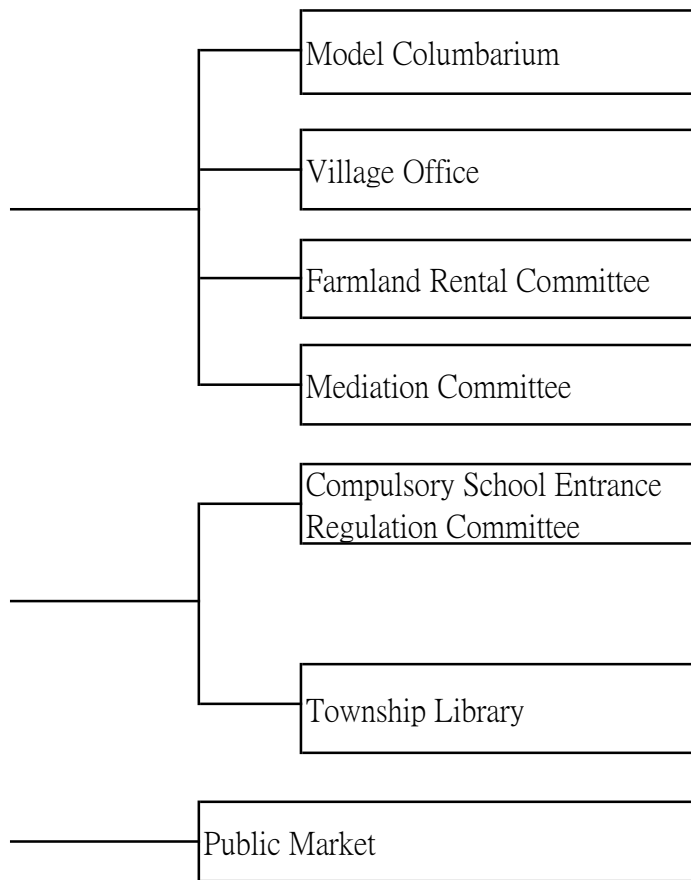
108年資料新增區分駕駛、約僱人員、清潔隊員。



**Table 3-2 Employees by Rank**

Unit: Persons

By Rank	技工 Technical Worker	駕駛 Driver	工友 Manual worker	約僱人員 Auxiliary Employee	清潔隊員 Sanitation Worker	臨時人員 Temporary Staff
Ranking						
Servant						
雇員 Auxiliary Employee						
2	20	-	7	-	-	49
-	20	-	7	-	-	53
-	21	-	5	-	-	54
-	22	-	5	-	-	55
-	4	8	4	3	10	50
-	4	8	4	2	9	55
-	4	8	2	2	10	64
-	4	8	2	1	10	62
-	4	8	2	-	10	61
-	4	8	2	-	10	72
-	4	8	1	-	8	25
-	-	-	1	-	2	47

Source : Personnel Office 、Secretariat 、Cleaning Squadron.

表 3-3 本所現職人員按教育程度分

單位：人

年底及性別 End of Year & Sex	總計 Grand Total	研究所 Graduate School	
		博士 Ph. D. Degree	碩士 M. A. Degree
民國104年底 End of 2015	118	-	7
民國105年底 End of 2016	119	-	6
民國106年底 End of 2017	119	-	5
民國107年底 End of 2018	119	-	5
民國108年底 End of 2019	116	-	9
民國109年底 End of 2020	120	-	10
民國110年底 End of 2021	130	-	9
民國111年底 End of 2022	126	-	9
民國112年底 End of 2023	125	-	13
民國113年底 End of 2024	131	-	13
性 別 By Sex			
男 Male	67	-	10
女 Female	64	-	3

資料來源：本所人事室、秘書室、清潔隊。

**Table 3-3 Employees by Educational Attainments**

Unit: Persons

大學畢業 University	專科畢業 College	高中(職)畢業 Senior High (Vocational) School	國(初)中以下 Junior High School & Under
22	29	31	29
34	23	28	28
40	18	35	21
40	19	36	19
34	23	31	19
39	22	33	18
43	22	36	20
45	20	34	18
44	17	36	15
46	17	39	16
13	10	25	9
33	7	14	7

Source : Personnel Office 、 Secretariat 、 Cleaning Squadron.

表 3-4 本所現職人員按年齡分

單位:人

年底及性別 End of Year & Sex	總計 Grand Total	平均年齡 Average Age(Years)	24歲以下 Under 24 Years
民國104年底 End of 2015	118	43.75	-
民國105年底 End of 2016	119	43.16	5
民國106年底 End of 2017	119	42.88	3
民國107年底 End of 2018	119	42.87	3
民國108年底 End of 2019	116	43.48	6
民國109年底 End of 2020	120	43.92	6
民國110年底 End of 2021	130	43.92	8
民國111年底 End of 2022	126	44.29	4
民國112年底 End of 2023	125	44.38	3
民國113年底 End of 2024	131	44.18	4
性 別 By Sex			
男 Male	67	43.52	2
女 Female	64	44.88	2

資料來源：本所人事室、秘書室、清潔隊。

**Table 3-4 Employees by Age Group**

Unit: Persons

25-29歲 25-29 Years	30-34歲 30-34 Years	35-39歲 35-39 Years	40-44歲 40-44 Years	45-49歲 45-49 Years	50-54歲 50-54 Years	55-59歲 55-59 Years	60-64歲 60-64 Years	65歲以上 65 Years Of Age and Over
7	20	21	16	19	15	11	9	-
6	19	19	12	22	16	11	9	-
7	21	14	17	19	20	10	7	1
6	20	18	19	19	17	8	8	1
5	15	14	25	14	19	8	9	1
7	8	20	27	12	21	7	10	2
13	7	19	21	18	21	11	9	3
12	10	19	16	23	17	14	7	4
13	9	16	17	23	23	13	7	1
12	10	21	17	22	22	16	6	1
7	5	10	8	13	12	8	2	-
5	5	11	9	9	10	8	4	1

Source : Personnel Office 、Secretariat 、Cleaning Squadron.

表 3-5 鄉鎮市民代表選舉概況

屆 別 Term	投票日期 Date of Ballot 年/月/日 Year/Month/Date	選舉人數 (人) No. of Eligible Voters ( Persons )	候選人數(人) No. of Candidates(Persons)		
			計 Total	男 Male	女 Female
第十四屆 The 14th Term	79/06/16	-	-	-	-
第十五屆 The 15th Term	83/07/16	10,614	20	16	4
第十六屆 The 16th Term	87/06/13	11,291	18	14	4
第十七屆 The 17th Term	91/06/08	11,416	17	10	7
第十八屆 The 18th Term	95/06/10	11,554	18	11	7
第十九屆 The 19th Term	99/06/12	11,527	18	13	5
第二十屆 The 20th Term	103/11/29	11,208	15	11	4
第二十一屆 The 21st Term	107/11/24	11,051	16	13	3
第二十二屆 The 22nd Term	111/11/26	10,548	15	10	5

資料來源：雲林縣統計年報。

說 明：投票率為投票數除選民數。

**Table 3-5 Election Situations of Township Assembly**

投票數(票) No. of Ballots(Ballots)			當選人數(人) No. of Nominees Elected(Persons)			投票數對選 舉 人數比率 (%) Rate of Ballots to Eligible Voters	當選人數對 候選 人數比率 (%) Rate of Nominees to Candidates
計 Total	有效 Valid	無效 Invalid	計 Total	男 Male	女 Female		
-	-	-	-	-	-	-	-
6,907	6,746	161	11	9	2	65.07	55.00
9,006	8,842	164	11	8	3	79.76	61.11
8,173	7,961	212	11	7	4	71.59	64.71
8,628	8,471	157	11	6	5	74.68	61.11
8,124	7,978	146	11	8	3	70.48	61.11
8,909	8,498	411	11	9	2	79.49	73.33
9,025	8,847	178	11	9	2	81.67	68.75
7,917	7,408	509	11	9	2	75.06	73.33

Source : Statistical Yearbook Of Yunlin County.

表 3-6 鄉鎮市長選舉概況

屆 別 Term	投票日期 Date of Ballot 年/月/日 Year/Month/Date	選舉人數 (人) No. of Eligible Voters ( Persons )	候選人數(人) No. of Candidates(Persons)		
			計 Total	男 Male	女 Female
第十一屆 The 11th Term	79/01/20	-	-	-	-
第十二屆 The 12th Term	83/01/29	11,627	1	1	-
第十三屆 The 13th Term	87/01/24	11,078	2	2	-
第十四屆 The 14th Term	91/01/26	11,275	4	4	-
第十五屆 The 15th Term	94/12/03	11,457	2	2	-
第十六屆 The 16th Term	98/12/05	11,494	2	2	-
第十七屆 The 17th Term	103/11/29	11,213	2	2	-
第十八屆 The 18th Term	107/11/24	11,056	2	1	1
第十九屆 The 19th Term	111/11/26	10,551	2	2	-

資料來源：雲林縣統計年報。

說 明：投票率為投票數除選民數。



**Table 3-6 Election Situations of Township Chief**

投票數(票) No. of Ballots(Ballots)			當選人姓名 Name of Nominees Elected	投票數對選舉 人數比率(%) Rate of Ballots to Eligible Voters	當選人數對候選 人數比率(%) Rate of Nominees to Candidates
計 Total	有效 Valid	無效 Invalid			
-	-	-	柯清雄	-	-
7,360	6,719	641	柯清雄	69.26	100.00
9,162	9,020	142	吳正忠	82.70	50.00
8,840	8,687	153	陳進厚	78.40	25.00
8,091	7,468	623	陳進厚	70.62	50.00
8,096	7,794	302	張政國	70.44	50.00
8,913	8,651	262	張政國	79.49	50.00
9,033	8,607	426	陳建名	81.70	50.00
7,917	7,566	351	陳建名	75.04	50.00

Source : Statistical Yearbook Of Yunlin County.

表 4-1 農耕土地面積

單位：公頃

年底別 End of Year	總計 Grand Total	耕作地		
		合計 Total	短期耕作地	
			小計 Sub-Total	水稻 Rice
民 國 104年底 End of 2015	2,694.85	2,672.95	1,763.10	737.37
民 國 105年底 End of 2016	2,694.85	2,673.25	1,769.22	710.50
民 國 106年底 End of 2017	2,694.81	2,671.52	1,841.30	706.37
民 國 107年底 End of 2018	2,694.09	2,672.99	1,779.56	625.72
民 國 108年底 End of 2019	2,694.09	2,672.99	1,721.83	670.00
民 國 109年底 End of 2020	2,694.09	2,672.99	1,826.89	662.86
民 國 110年底 End of 2021	2,694.09	2,672.99	1,765.75	647.95
民 國 111年底 End of 2022	2,694.09	2,672.49	1,754.59	670.00
民 國 112年底 End of 2023	2,692.49	2,670.89	1,756.36	568.56
民 國 113年底 End of 2024	2,692.49	2,670.89	1,806.72	492.39

資料來源：雲林縣統計年報。

**Table 4-1 Agricultural Land Area**

Unit: Ha.

Cropland			長期休閒地 Abandoned Field	農耕土地佔 總面積% CroplandLand Rate
Short-Term Cropland		長期耕作地 Permanent Cropland		
水稻以外之短期作 Temporary Crops,Excluding Rice	短期休閒 Short-Term Fallow			
809.16	216.57	909.85	21.90	72.73
808.05	250.67	904.03	21.60	72.73
935.18	199.75	830.22	23.29	72.72
899.34	254.50	893.43	21.10	72.70
842.93	208.90	951.16	21.10	㊦72.70
982.36	181.67	846.10	21.10	72.70
861.20	256.60	907.24	21.10	72.70
825.05	259.54	917.90	21.60	72.70
830.10	357.70	914.53	21.60	72.66
821.38	492.95	864.17	21.60	72.66

Source : Statistical Yearbook Yunlin County.

表 4-2 稻米收穫面積及生產量

單位：公頃、公噸

年別 Year	總計 Grand Total		水 稻					
			合計 Total		梗稻(蓬萊) Japonica Rice		硬秈稻(在來) India Rice	
	收穫面積 Harvested Area	產量 Production	收穫面積 Harvested Area	產量 Production	收穫面積 Harvested Area	產量 Production	收穫面積 Harvested Area	產量 Production
民國104年 2015	779	4,793	779	4,793	779	4,793	-	-
民國105年 2016	749	4,353	749	4,353	749	4,353	-	-
民國106年 2017	738	4,283	738	4,283	738	4,283	-	-
民國107年 2018	680	2,951	680	2,951	680	2,951	-	-
民國108年 2019	712	4,754	712	4,754	712	4,754	-	-
民國109年 2020	678	3,804	678	3,804	678	3,804	-	-
民國110年 2021	660	4,546	660	4,546	660	4,546	-	-
民國111年 2022	677	4,942	677	4,942	677	4,942	-	-
民國112年 2023	576	3,679	576	3,679	576	3,679	-	-
民國113年 2024	495	3,512	495	3,512	495	3,512	-	-

資料來源：雲林縣統計年報。  
說 明：產量係以糙米為計算標準。



表 4-3 農產品收穫面積及生產量

年別 Year	(1) 雜糧生產							
	總計 Grand Total		甘藷 Sweet Potatoes		硬質玉米 Hard Corns		食用玉米 Food Corns	
	收穫面積 (公頃) Harvested Area (Ha.)	產量 (公噸) Production (M.T.)	收穫面積 (公頃) Harvested Area (Ha.)	產量 (公噸) Production (M.T.)	收穫面積 (公頃) Harvested Area (Ha.)	產量 (公噸) Production (M.T.)	收穫面積 (公頃) Harvested Area (Ha.)	產量 (公噸) Production (M.T.)
民國104年 2015	1,736.09	9,779	45.65	938	11.33	51	519.67	4,868
民國105年 2016	1,789.92	9,757	84.22	1,575	5.76	27	514.39	4,447
民國106年 2017	1,822.61	10,326	83.82	1,534	0.87	3	610.94	5,444
民國107年 2018	1,754.23	9,687	51.18	1,037	1.30	6	622.77	5,287
民國108年 2019	1,775.22	8,981	12.44	251	5.77	29	634.94	5,416
民國109年 2020	1,785.17	10,616	19.14	411	35.88	182	647.73	6,725
民國110年 2021	1,727.42	11,107	18.30	401	10.51	53	676.14	7,589
民國111年 2022	1,758.88	11,791	17.99	393	43.72	222	738.27	8,300
民國112年 2023	1,729.93	11,448	13.34	272	42.54	173	727.37	8,177
民國113年 2024	1,652.98	10,414	18.67	365	39.40	135	692.74	7,491

資料來源：雲林縣統計年報。

**Table 4-3 Harvested Area and Production of Farm Products**

## (1) Coarse Grain

蜀黍(高粱) Sorghum		大豆 Soybeans		紅豆 Adzuki Beans		落花生 Peanuts		其他雜糧 Others	
收穫面積 (公頃) Harvested Area (Ha.)	產量 (公噸) Production (M.T.)	收穫面積 (公頃) Harvested Area (Ha.)	產量 (公噸) Production (M.T.)	收穫面積 (公頃) Harvested Area (Ha.)	產量 (公噸) Production (M.T.)	收穫面積 (公頃) Harvested Area (Ha.)	產量 (公噸) Production (M.T.)	收穫面積 (公頃) Harvested Area (Ha.)	產量 (公噸) Production (M.T.)
-	-	27.50	55	-	-	1,131.88	3,867	0.06	-
-	-	35.00	70	-	-	1,150.45	3,638	0.10	0.08
-	-	1.00	1	-	-	1,125.93	3,344	0.05	-
-	-	7.33	11	-	-	1,067.92	3,340	3.73	6.27
-	-	75.08	144	-	-	1,046.99	3,141	-	-
-	-	22.20	56	-	-	1,060.22	3,242	-	-
2.28	8	3.01	4	-	-	1,017.18	3,052	-	-
1.17	5	1.04	1	-	-	956.69	2,870	-	-
0.64	2	7.26	7	-	-	938.78	2,816	-	-
-	-	18.92	19	-	-	883.25	2,403	-	-

Source : Statistical Yearbook Of Yunlin County.

表 4-3 農產品收穫面積及生產量(續 1)

(2) 特用作物生產

年別 Year	總計 Grand Total		茶葉 Tea	
	收穫面積 (公頃) Harvested Area (Ha.)	產量 (公噸) Production (M.T.)	收穫面積 (公頃) Harvested Area (Ha.)	產量 (公噸) Production (M.T.)
民國104年 2015	509.02	28,398	-	-
民國105年 2016	504.93	28,826	-	-
民國106年 2017	490.71	31,414	-	-
民國107年 2018	10.43	916	-	-
民國108年 2019	473.48	38,964	-	-
民國109年 2020	638.56	52,929	-	-
民國110年 2021	43.51	5,593	-	-
民國111年 2022	568.49	39,424	-	-
民國112年 2023	485.44	34,702	-	-
民國113年 2024	529.38	36,388	-	-

資料來源：雲林縣統計年報。



**Table 4-3 Harvested Area and Production of Farm Products(Cont. 1)**

## (2) Special Crops

菸草 Tobacco		製糖甘蔗 Sugar-cane ( Refined )		生食甘蔗 Sugar-cane ( Fresh )		其他特用作物 Others	
收穫面積 (公頃) Harvested Area (Ha.)	產量 (公噸) Production (M.T.)	收穫面積 (公頃) Harvested Area (Ha.)	產量 (公噸) Production (M.T.)	收穫面積 (公頃) Harvested Area (Ha.)	產量 (公噸) Production (M.T.)	收穫面積 (公頃) Harvested Area (Ha.)	產量 (公噸) Production (M.T.)
-	-	496.32	27,335	11.75	1,058	0.95	5
-	-	496.77	28,142	7.54	679	0.62	5
-	-	484.65	30,955	5.06	455	1.00	4
-	-	4.26	401	5.71	514	0.46	1
-	-	468.73	38,550	4.60	414	0.15	-
-	-	633.83	52,521	4.53	408	0.20	-
-	-	38.02	5,194	4.68	398	0.81	1
-	-	563.42	39,161	3.02	257	2.05	6
-	-	479.43	34,351	4.07	342	1.94	9
-	-	523.56	36,075	3.61	307	2.21	6

Source : Statistical Yearbook Of Yunlin County.

表 4-3 農產品收穫面積及生產量(續 2)

(3) 蔬菜生產						
年別 Year	總計 Grand Total		竹筍 Bamboo Shoot		蘆筍 Asparagus	
	收穫面積 (公頃) Harvested Area (Ha.)	產量 (公噸) Production (M.T.)	收穫面積 (公頃) Harvested Area (Ha.)	產量 (公噸) Production (M.T.)	收穫面積 (公頃) Harvested Area (Ha.)	產量 (公噸) Production (M.T.)
民國104年 2015	823.86	17,563	0.32	3	6.16	36
民國105年 2016	895.30	16,234	0.30	3	5.10	26
民國106年 2017	938.81	17,598	0.30	3	4.62	23
民國107年 2018	826.51	15,888	0.30	3	4.52	23
民國108年 2019	726.75	13,300	0.30	3	4.25	21
民國109年 2020	848.64	15,312	0.30	4	9.94	51
民國110年 2021	884.31	16,639	0.15	2	3.27	16
民國111年 2022	893.91	14,901	0.05	1	4.28	21
民國112年 2023	894.70	15,100	0.05	1	5.12	27
民國113年 2024	991.67	16,406	0.05	1	5.59	29

資料來源：雲林縣統計年報。  
 說 明：花椰菜不包含青花菜。

**Table 4-3 Harvested Area and Production of Farm Products(Cont. 2)**

(3) Vegetables							
甘藍 Cabbage		花椰菜 Cauliflower		西瓜 Watermelons		其他 Others	
收穫面積 (公頃) Harvested Area (Ha.)	產量 (公噸) Production (M.T.)	收穫面積 (公頃) Harvested Area (Ha.)	產量 (公噸) Production (M.T.)	收穫面積 (公頃) Harvested Area (Ha.)	產量 (公噸) Production (M.T.)	收穫面積 (公頃) Harvested Area (Ha.)	產量 (公噸) Production (M.T.)
89.48	4,264	0.80	16	75.85	1,630	651.25	11,614
97.94	4,030	1.60	34	76.05	1,401	714.31	10,741
106.57	4,628	1.87	44	80.95	1,523	744.50	11,378
96.99	4,331	1.40	42	82.10	1,588	641.20	9,901
72.31	3,364	1.03	30	48.60	875	600.26	9,007
74.19	3,653	10.70	268	74.22	1,550	679.29	9,787
80.95	3,899	11.26	260	72.89	1,458	715.79	11,005
58.79	2,861	3.72	83	56.58	1,188	770.49	10,746
54.04	2,652	7.26	173	26.64	554	801.59	11,694
42.59	2,047	1.97	38	57.80	1,189	883.67	13,102

Source : Statistical Yearbook Of Yunlin County.

表 4-3 農產品收穫面積及生產量(續完)

(4) 果品生產						
年別 Year	總計 Grand Total		香蕉 Bananas		鳳梨 Pineapples	
	收穫面積 (公頃) Harvested Area (Ha.)	產量 (公噸) Production (M.T.)	收穫面積 (公頃) Harvested Area (Ha.)	產量 (公噸) Production (M.T.)	收穫面積 (公頃) Harvested Area (Ha.)	產量 (公噸) Production (M.T.)
民國104年 2015	3.68	72	0.35	14	-	-
民國105年 2016	4.47	93	0.52	21	-	-
民國106年 2017	3.97	94	0.35	15	-	-
民國107年 2018	4.54	101	0.35	13	-	-
民國108年 2019	3.82	90	0.35	13	-	-
民國109年 2020	5.29	191	0.35	14	-	-
民國110年 2021	5.59	201	0.35	11	-	-
民國111年 2022	6.29	194	0.75	24	-	-
民國112年 2023	6.02	171	0.44	11	-	-
民國113年 2024	6.70	197	0.44	10	-	-

資料來源：雲林縣統計年報。

**Table 4-3 Harvested Area and Production of Farm Products(Cont. End)**

(4) Fruit							
柑橘類 Citruses		葡萄 Grapes		荔枝 Lichees		其他果品類 Others	
收穫面積 (公頃) Harvested Area (Ha.)	產量 (公噸) Production (M.T.)	收穫面積 (公頃) Harvested Area (Ha.)	產量 (公噸) Production (M.T.)	收穫面積 (公頃) Harvested Area (Ha.)	產量 (公噸) Production (M.T.)	收穫面積 (公頃) Harvested Area (Ha.)	產量 (公噸) Production (M.T.)
1.13	13	-	-	-	-	2.20	45
1.30	14	-	-	-	-	2.65	58
1.18	14	-	-	-	-	2.44	66
1.18	15	-	-	-	-	3.01	73
1.18	15	-	-	-	-	2.29	62
0.78	10	-	-	-	-	4.16	167
0.78	11	-	-	-	-	4.46	179
0.78	11	-	-	-	-	4.76	159
0.78	11	-	-	-	-	4.80	150
0.88	12	-	-	-	-	5.38	175

Source : Statistical Yearbook Of Yunlin County.

表 4-4 漁業從業人員

單位：人

年底別 End of Year	總計 Grand Total			遠洋漁業 Far-sea Fisheries			近海漁業 Offshore Fisheries		
	合計 Total	專業 Full-Time	兼業 Part-Time	合計 Total	專業 Full-Time	兼業 Part-Time	合計 Total	專業 Full-Time	兼業 Part-Time
民國104年底 End of 2015	23	15	8	-	-	-	-	-	-
民國105年底 End of 2016	28	15	13	-	-	-	-	-	-
民國106年底 End of 2017	24	15	9	-	-	-	-	-	-
民國107年底 End of 2018	23	14	9	-	-	-	-	-	-
民國108年底 End of 2019	190	128	62	-	-	-	30	25	5
民國109年底 End of 2020	188	127	61	-	-	-	32	26	6
民國110年底 End of 2021	184	124	60	-	-	-	32	26	6
民國111年底 End of 2022	180	122	58	-	-	-	31	25	6
民國112年底 End of 2023	180	122	58	-	-	-	31	25	6
民國113年底 End of 2024	237	228	9	-	-	-	11	7	4

資料來源：雲林縣統計年報。

**Table 4-4 Fisheries Workers**

Unit: Persons

沿岸漁業 Coastal Fisheries			海面養殖業 Marine Aquaculture			內陸漁撈業 Inland water Fisheries			內陸養殖業 Inland water Aquaculture		
合計 Total	專業 Full-Time	兼業 Part-Time	合計 Total	專業 Full-Time	兼業 Part-Time	合計 Total	專業 Full-Time	兼業 Part-Time	合計 Total	專業 Full-Time	兼業 Part-Time
-	-	-	-	-	-	-	-	-	23	15	8
-	-	-	-	-	-	-	-	-	28	15	13
-	-	-	-	-	-	-	-	-	24	15	9
-	-	-	-	-	-	-	-	-	23	14	9
33	24	9	60	32	28	-	-	-	67	47	20
33	24	9	57	31	26	-	-	-	66	46	20
32	23	9	55	30	25	-	-	-	65	45	20
32	23	9	54	30	24	-	-	-	63	44	19
32	23	9	54	30	24	-	-	-	63	44	19
9	9	-	59	54	5	-	-	-	158	158	-

Source : Statistical Yearbook Of Yunlin County.

表 4-5 漁戶數及漁戶人口數

年底別 End of Year	漁戶數(戶) No. of Fishermen Household(Households)						
	合計 Total	遠洋 Far-sea	近海 Offshore	沿岸 Coastal	海面養殖 Marine Aquaculture	內陸漁撈 Inland water Fisheries	內陸養殖 Inland water Aquaculture
民國104年底 End of 2015	-	-	-	-	-	-	-
民國105年底 End of 2016	-	-	-	-	-	-	-
民國106年底 End of 2017	7	-	-	-	-	-	7
民國107年底 End of 2018	22	-	-	-	-	-	22
民國108年底 End of 2019	88	-	10	22	20	-	36
民國109年底 End of 2020	87	-	10	21	20	-	36
民國110年底 End of 2021	86	-	10	21	20	-	35
民國111年底 End of 2022	83	-	10	20	20	-	33
民國112年底 End of 2023	83	-	10	20	20	-	33
民國113年底 End of 2024	83	-	10	20	20	-	33

資料來源：雲林縣統計年報。



**Table 4-5 Fishermen Household and Population**

漁戶人口數(人) No. of Population of Fishermen Household (Persons)						
合計 Total	遠洋 Far-sea	近海 Offshore	沿岸 Coastal	海面養殖 Marine Aquaculture	內陸漁撈 Inland water Fisheries	內陸養殖 Inland water Aquaculture
-	-	-	-	-	-	-
-	-	-	-	-	-	-
21	-	-	-	-	-	21
66	-	-	-	-	-	66
200	-	29	48	66	-	57
197	-	30	50	62	-	55
191	-	30	49	60	-	52
186	-	30	48	58	-	50
186	-	30	48	58	-	50
228	-	30	40	38	-	120

Source : Statistical Yearbook Of Yunlin County.

表 4-6 水產養殖面積

單位：公頃

年底別 End of Year	總計 Grand Total				海面養殖 Marine Aquaculture				內陸養殖			
									鹹水魚塢 Brackish Water Ponds			
	合計 Total	單養 Mono- Culture	混養 Poly- Culture	休養 Suspend- Culture	合計 Total	單養 Mono- Culture	混養 Poly- Culture	休養 Suspend- Culture	合計 Total	單養 Mono- Culture	混養 Poly- Culture	休養 Suspend- Culture
民國 104 年底 End of 2015	-	-	-	-	-	-	-	-	-	-	-	-
民國 105 年底 End of 2016	4.76	-	4.76	-	-	-	-	-	-	-	-	-
民國 106 年底 End of 2017	3.97	-	3.97	-	-	-	-	-	-	-	-	-
民國 107 年底 End of 2018	3.97	-	3.97	-	-	-	-	-	-	-	-	-
民國 108 年底 End of 2019	4.65	-	4.65	-	-	-	-	-	-	-	-	-
民國 109 年底 End of 2020	5.96	-	5.96	-	-	-	-	-	-	-	-	-
民國 110 年底 End of 2021	5.96	-	5.96	-	-	-	-	-	-	-	-	-
民國 111 年底 End of 2022	6.48	-	6.48	-	-	-	-	-	-	-	-	-
民國 112 年底 End of 2023	6.83	-	6.83	-	-	-	-	-	-	-	-	-
民國 113 年底 End of 2024	6.76	-	6.76	-	-	-	-	-	-	-	-	-

資料來源：本所農業課。

說明：自105年度起僅為領有養殖登記證之面積。

**Table 4-6 Aquacultural Area**

Unit: Ha.

Inland Water Aquaculture												箱網養殖 (立方公尺) Cage Culture(M <sup>3</sup> )	
淡水魚塭 Fresh Water Ponds				觀賞魚養殖 Ornamental Fish Culture				其他內陸養殖 Others				海面養殖 Marine Aquaculture	內陸養殖 Inland Water Aquaculture
合計 Total	單養 Mono- Culture	混養 Poly- Culture	休養 Suspend- Culture	合計 Total	單養 Mono- Culture	混養 Poly- Culture	休養 Suspend- Culture	合計 Total	單養 Mono- Culture	混養 Poly- Culture	休養 Suspend- Culture		
-	-	-	-	-	-	-	-	-	-	-	-	-	-
4.76	-	4.76	-	-	-	-	-	-	-	-	-	-	-
3.97	-	3.97	-	-	-	-	-	-	-	-	-	-	-
3.97	-	3.97	-	-	-	-	-	-	-	-	-	-	-
4.65	-	4.65	-	-	-	-	-	-	-	-	-	-	-
5.96	-	5.96	-	-	-	-	-	-	-	-	-	-	-
5.96	-	5.96	-	-	-	-	-	-	-	-	-	-	-
6.48	-	6.48	-	-	-	-	-	-	-	-	-	-	-
6.83	-	6.83	-	-	-	-	-	-	-	-	-	-	-
6.76	-	6.76	-	-	-	-	-	-	-	-	-	-	-

Source : Agriculture Section.

Note : Since 105, only the area with the certificate of breeding registration.

表 4-7 現有家畜數

單位：頭

年底別 End of Year	總計 Grand Total	牛 Cattle		馬 Horses
			乳牛 Dairy Cattle	
民國104年底 End of 2015	126,776	2		-
民國105年底 End of 2016	131,100	1		-
民國106年底 End of 2017	126,836	-		-
民國107年底 End of 2018	137,033	-		-
民國108年底 End of 2019	142,883	293		-
民國109年底 End of 2020	154,709	318		-
民國110年底 End of 2021	149,945	352		-
民國111年底 End of 2022	148,339	363	-	-
民國112年底 End of 2023	153,859	392	-	-
民國113年底 End of 2024	153,692	382	-	-

資料來源：雲林縣統計年報。

**Table 4-7 Number of Current Livestock**

Unit: Heads

豬 Hogs	鹿 Deer	兔 Rabbits	羊 Goats
125,917	43	-	814
130,011	45	-	1,043
125,789	49	-	998
136,395	47	-	591
141,769	46	-	775
153,532	48	-	811
148,876	51	-	666
147,283	50	-	643
152,916	53	-	498
152,579	48	-	683

Source: Statistical Yearbook of Yunlin County.

表 4-8 家畜屠宰頭數

單位：頭

年別 Year	總計 Grand Total	牛	
		合計 Total	水牛 Buffaloes
民國104年 2015	183,111	-	-
民國105年 2016	198,844	-	-
民國106年 2017	195,189	-	-
民國107年 2018	201,731	-	-
民國108年 2019	197,626	-	-
民國109年 2020	219,030	24	-
民國110年 2021	228,081	56	-
民國111年 2022	219,951	70	-
民國112年 2023	211,830	98	-
民國113年 2024	213,121	85	-

資料來源：雲林縣統計年報。

**Table 4-8 Number of Livestock Slaughtered**

Unit: Heads

Cattle		豬 Hogs	羊 Goats
黃牛及雜種牛 Yellow and Crossbreed Cattle	乳牛 Dairy Cattle		
-	-	182,798	313
-	-	198,359	485
-	-	194,891	298
-	-	201,523	208
-	-	197,300	326
24	-	218,718	288
56	-	227,902	123
70	-	219,660	221
98	-	211,566	166
85	-	212,914	122

Source: Statistical Yearbook of Yunlin County.

**表 4-9 產乳牛頭數及產乳量**  
**Table 4-9 Number of Milking Cows and Quantity of Milk**

年別 Year	年底飼養場數 (處) No. of Dairy Farms, End of Year (Farms)	年底經產牛頭數 (頭) No. of Milking Cows, End of Year (Heads)	全年產乳量 (公斤) Annual Quantity of Milk (kg)
民國104年 2015	-	-	-
民國105年 2016	-	-	-
民國106年 2017	-	-	-
民國107年 2018	-	-	-
民國108年 2019	-	-	-
民國109年 2020	-	-	-
民國110年 2021	-	-	-
民國111年 2022	-	-	-
民國112年 2023	-	-	-
民國113年 2024	-	-	-

資料來源：雲林縣統計年報。

Source：Statistical Yearbook Of Yunlin County.



表 4-10 現有家禽數量

Table 4-10 Number of Current Poultry

單位：千隻

Unit: 1,000 Heads

年底別 End of Year	雞 Chickens			鴨 Ducks			鵝 Geese	火雞 Turkeys
	蛋雞 Layers	肉雞 Broilers		蛋鴨 Tsaiya	肉鴨 Mule & Muscovy Ducks			
民國104年底 End of 2015	①318	10	289	-	-	-	2	-
民國105年底 End of 2016	①360	18	332	①1	-	-	5	-
民國106年底 End of 2017	①366	11	331	①11	-	10	4	-
民國107年底 End of 2018	①457	12	417	①25	-	23	9	-
民國108年底 End of 2019	①415	22	374	①19	-	19	9	-
民國109年底 End of 2020	①486	12	445	16	-	16	12	-
民國110年底 End of 2021	①522	17	475	11	-	11	20	-
民國111年底 End of 2022	①501	17	454	8	-	8	19	-
民國112年底 End of 2023	①533	13	490	11	-	11	10	-
民國113年底 End of 2024	592	16	548	24	-	24	14	-

資料來源：雲林縣統計年報。

說明：1.資料因四捨五入關係，部分總計數字不等於細項之和。

2.⊙表修正數。

Source：Statistical Yearbook Of Yunlin County.

Note: The figure if total item may not agree with the sums of detail due to omitting the decimal fraction less than 0.5and counting all the others.

表 5-1 營運中工廠家數

單位：家

年底別 End of Year	總計 Grand Total	食品及飼 品製造業 Manufacture of Food Products and Prepared Animal Feeds	飲料及菸 草製造業 Manufacture of Beverages and Tobacco Products	紡織業 Manufacture of Textiles	成衣及服飾 品製造業 Manufacture of Wearing Apparel and Clothing Accessories	皮革、毛 皮及其製 品製造業 Manufacture of Leather, Fur and Related Products	木竹製品 製造業 Manufacture of Wood and of Products of Wood and Bamboo
民國 104年底 End of 2015	50	11	-	-	-	-	-
民國 105年底 End of 2016	-	-	-	-	-	-	-
民國 106年底 End of 2017	50	10	-	-	-	-	-
民國 107年底 End of 2018	51	9	-	-	-	-	-
民國 108年底 End of 2019	51	9	-	-	-	-	1
民國 109年底 End of 2020	53	9	-	-	-	-	1
民國 110年底 End of 2021	-	-	-	-	-	-	-
民國 111年底 End of 2022	51	9	-	-	-	-	1
民國 112年底 End of 2023	50	10	-	-	-	-	1
民國 113年底 End of 2024	...	...	...	...	...	...	...

資料來源：雲林縣統計年報。

說明：1.105及110年因逢工業及服務業普查年停辦工廠校正暨營運調查，故無資料。

2.經濟部尚未公布113年調查資料。

**Table 5-1 Number of Factories in Operating**

Unit: Establishments

紙漿、紙及紙製品製造業 Manufacture of Paper and Paper Products	印刷及資料儲存媒體複製業 Printing and Reproduction of Recorded Media	石油及煤製品製造業 Manufacture of Petroleum and Coal Products	化學材料及肥料製造業 Manufacture of Chemical Material and Fertilizers	其他化學製品製造業 Manufacture of Other Chemical Products	藥品及醫用化學製品製造業 Manufacture of Pharmaceuticals and Medicinal Chemical Products	橡膠製品製造業 Manufacture of Rubber Products
-	-	2	-	1	-	1
-	-	-	-	-	-	-
-	-	2	-	1	-	1
-	-	2	-	1	-	1
-	-	1	-	1	-	1
-	-	1	-	1	-	1
-	-	-	-	-	-	-
-	-	1	-	1	-	1
-	-	1	-	-	-	1
...	...	...	...	...	...	...

Source: Statistical Yearbook of Yunlin County.

Note : 1. Data of 2016 and 2021 are unavailable due to conducting industry, commerce and service census, and suspending industrial census.

2. Data of 2024 hasn't been published by ministry of economic affairs.

表 5-1 營運中工廠家數(續)

單位：家

年底別 End of Year	塑膠製品 製造業 Manufacture of Plastics Products	非金屬礦物 製品製造業 Manufacture of Other Non-metallic Mineral Products	基本金屬製 造業 Manufacture of Basic Metals	金屬製品 製造業 Manufacture of Fabricated Metal Products	電子零組件 製造業 Manufacture of Electronic Parts and Components	電腦、電子產 品及光學製品 製造業 Manufacture of Computers, Electronic and Optical Products
民國 104 年底 End of 2015	2	10	3	13	-	1
民國 105 年底 End of 2016	-	-	-	-	-	-
民國 106 年底 End of 2017	3	10	3	13	-	1
民國 107 年底 End of 2018	3	11	3	14	-	1
民國 108 年底 End of 2019	3	12	3	14	-	1
民國 109 年底 End of 2020	3	11	2	17	-	1
民國 110 年底 End of 2021	-	-	-	-	-	-
民國 111 年底 End of 2022	3	8	2	18	-	2
民國 112 年底 End of 2023	3	8	2	17	-	2
民國 113 年底 End of 2024	...	...	...	...	...	...

**Table 5-1 Number of Factories in Operating(Cont.)**

Unit: Establishments

電力設備及 配備製造業 Manufacture of Electrical Equipment	機械設備 製造業 Manufacture of Machinery and Equipment	汽車及其零 件製造業 Manufacture of Motor Vehicles and Parts	其他運輸工具 及其零件製造 業 Manufacture of Other Transport Equipment and Parts	家具製造業 Manufacture of Furniture	其他製造業 Other Manufacturing	產業用機械設備 維修及安裝業 Repair and Installation of Industrial Machinery and Equipment	非製造業 Non- manufacturing
-	1	-	-	2	2	1	-
-	-	-	-	-	-	-	-
-	1	-	-	2	2	1	-
-	1	-	-	2	2	1	-
-	1	-	-	2	1	1	-
-	-	-	-	2	1	3	-
-	-	-	-	-	-	-	-
-	-	-	-	2	1	2	-
-	-	-	-	2	1	2	-
...	...	...	...	...	...	...	...

表 5-2 都市計畫區面積及人口

年底及 都市計畫區別 End of Year & Urban Planning District	都市計畫區面積 (平方公里) (1) Area of Urban Planning Districts(km <sup>2</sup> )	都市計畫區人口數 (人)
		計畫人口數 (2) Anticipated Population
民國104年底 End of 2015	2.46	9,000
民國105年底 End of 2016	2.46	9,000
民國106年底 End of 2017	2.46	9,000
民國107年底 End of 2018	2.46	9,000
民國108年底 End of 2019	2.46	9,000
民國109年底 End of 2020	2.46	9,000
民國110年底 End of 2021	2.46	9,000
民國111年底 End of 2022	2.46	9,000
民國112年底 End of 2023	2.46	9,000
民國113年底 End of 2024	2.46	9,000
褒忠都市計畫區Baozhong Urban Planning District	2.46	9,000

資料來源：雲林縣統計年報。

**Table 5-2 Area and Population of Building Volume of  
Urban Planning Districts**

Population of Urban Planning Districts (Persons)	都市計畫區人口密度 (人/平方公里) Population Density of Urban Planning Districts (Persons per km <sup>2</sup> )	
現況人口數 (3) Present Population	計畫人口密度 (2) / (1) Anticipated Population Density	現況人口密度 (3) / (1) Present Population Density
5,817	3,654	2,362
5,762	3,654	2,339
5,740	3,654	2,330
5,697	3,654	2,313
5,583	3,654	2,267
5,493	3,654	2,230
5,406	3,654	2,195
5,390	3,654	2,188
5,371	3,654	2,181
5,333	3,654	2,165
5,333	3,654	2,165

Source : Statistical Yearbook Of Yunlin County.

表 5-3 都市計畫區域內公共工程實施數量

年及都市計畫區別 Year & Urban Planning District	道路(包括廣場)(平方公尺)		
	瀝青路面 Asphalt		
	新闢 Construction	拓寬 Widened	鋪裝 Improvement
民 國 104 年 2015	-	-	121,510
民 國 105 年 2016	-	-	121,510
民 國 106 年 2017	-	-	-
民 國 107 年 2018	-	-	7,709
民 國 108 年 2019	-	-	46,248
民 國 109 年 2020	-	-	7,709
民 國 110 年 2021	-	-	169,550
民 國 111 年 2022	-	-	3,634
民 國 112 年 2023	-	-	1,704
民 國 113 年 2024	-	-	2,025
褒忠都市計畫區Baozhong Urban Planning District	-	-	2,025

資料來源：雲林縣統計年報。



Table 5-3 The Implementation Amount for Public Works of Urban Planning

Road( Included Square) (M <sup>2</sup> )					
水泥混凝土路面 Cement Concrete			石子路面 Gravel		
新闢 Construction	拓寬 Widened	鋪裝 Improvement	新闢 Construction	拓寬 Widened	鋪裝 Improvement
-	-	-	-	-	-
-	-	-	-	-	77
-	-	-	-	-	-
-	-	-	-	-	-
-	-	-	-	-	-
-	-	-	-	-	-
-	-	-	-	-	-
-	-	-	-	-	-
-	-	-	-	-	-
-	-	-	-	-	-

Source : Statistical Yearbook Of Yunlin County.

表 5-3 都市計畫區域內公共工程實施數量(續)

年及都市計畫區別 Year & Urban Planning District	道路(包括廣場) (平方公尺) Road( Included Square) (M <sup>2</sup> )			橋樑	
	沙土路面 Dirt			鋼筋混凝土橋 Reinforced	
	新闢 Construction	拓寬 Widened	鋪裝 Improvement	座 Plans	面積 (平方公尺) Area (M <sup>2</sup> )
民 國 104 年 2015	-	-	-	-	-
民 國 105 年 2016	-	-	-	-	-
民 國 106 年 2017	-	-	-	-	-
民 國 107 年 2018	-	-	-	-	-
民 國 108 年 2019	-	-	-	-	-
民 國 109 年 2020	-	-	-	-	-
民 國 110 年 2021	-	-	-	-	-
民 國 111 年 2022	-	-	-	-	-
民 國 112 年 2023	-	-	-	-	-
民 國 113 年 2024	-	-	-	-	-
褒忠都市計畫區Baozhong Urban Planning District	-	-	-	-	-

**Table 5-3 The Implementation Amount for Public Works of Urban Planning(Cont.)**

[illegible]

表 5-4 都市計畫公共設施用地計畫面積

單位：公頃

年底及都市計畫區別 End of Year & Urban Planning District	總計 Grand Total	公園 Park	綠地 Green Area	廣場 Square	兒童 遊樂園 Play Ground
民國104年底 End of 2015	30.61	-	-	-	0.78
民國105年底 End of 2016	30.55	-	-	-	0.78
民國106年底 End of 2017	30.55	-	-	-	0.78
民國107年底 End of 2018	30.55	-	-	-	0.78
民國108年底 End of 2019	30.55	-	-	-	0.78
民國109年底 End of 2020	30.55	-	-	-	0.78
民國110年底 End of 2021	30.55	-	-	-	0.78
民國111年底 End of 2022	30.55	-	-	-	0.78
民國112年底 End of 2023	30.55	-	-	-	0.78
民國113年底 End of 2024	30.55	-	-	-	0.78
褒忠都市計畫區Baozhong Urban Planning District	30.55	-	-	-	0.78

資料來源：雲林縣統計年報。

Table 5-4 Area Planned of Public Facility Land of Urban Planning

Unit: Ha.

體育場 Athletic Complex	道路、 人行步道 Road and Walkways	停車場 Car Park	加油站 Gas Station	市場 Market	學校 School	社教機構 Social Educational Organization
-	17.01	0.52	0.14	0.22	6.27	-
-	17.01	0.52	0.14	0.22	6.27	-
-	17.01	0.52	0.14	0.22	6.27	-
-	17.01	0.52	0.14	0.22	6.27	-
-	17.01	0.52	0.14	0.22	6.27	-
-	17.01	0.52	0.14	0.22	6.27	-
-	17.01	0.52	0.14	0.22	6.27	-
-	17.01	0.52	0.14	0.22	6.27	-
-	17.01	0.52	0.14	0.22	6.27	-
-	17.01	0.52	0.14	0.22	6.27	-
-	17.01	0.52	0.14	0.22	6.27	-

Source：Statistical Yearbook Of Yunlin County.

表 5-4 都市計畫公共設施用地計畫面積 (續)

單位：公頃

年底及都市計畫區別 End of Year & Urban Planning District	醫療 衛生機構 Health Services	機關用地 Administrative Authorities	墓地 Cemetery	變電所、電力 專業用地 Telecommunication Office	郵政、電信 用地 Post Office
民國104年底 End of 2015	-	1.04	4.20	0.19	0.06
民國105年底 End of 2016	-	1.04	4.20	0.19	-
民國106年底 End of 2017	-	1.04	4.20	0.19	-
民國107年底 End of 2018	-	1.04	4.20	0.19	-
民國108年底 End of 2019	-	1.04	4.20	0.19	-
民國109年底 End of 2020	-	1.04	4.20	0.19	-
民國110年底 End of 2021	-	1.04	4.20	0.19	-
民國111年底 End of 2022	-	1.04	4.20	0.19	-
民國112年底 End of 2023	-	1.04	4.20	0.19	-
民國113年底 End of 2024	-	1.04	4.20	0.19	-
褒忠都市計畫區Baozhong Urban Planning District	-	1.04	4.20	0.19	-

**Table 5-4 Area Planned of Public Facility Land of Urban Planning(Cont.)**

Unit: Ha.

[illegible]

表 5-5 都市計畫公共設施用地已闢建面積

單位：公頃

年底及都市計畫區別 End of Year & Urban Planning District	總計 Grand Total	公園 Park	綠地Green Area	廣場 Square	兒童 遊樂園 Play Ground
民國104年底 End of 2015	29.73	-	-	-	0.03
民國105年底 End of 2016	29.73	-	-	-	0.03
民國106年底 End of 2017	29.73	-	-	-	0.03
民國107年底 End of 2018	29.73	-	-	-	0.03
民國108年底 End of 2019	29.73	-	-	-	0.03
民國109年底 End of 2020	29.73	-	-	-	0.03
民國110年底 End of 2021	29.73	-	-	-	0.03
民國111年底 End of 2022	29.73	-	-	-	0.03
民國112年底 End of 2023	29.73	-	-	-	0.03
民國113年底 End of 2024	29.73	-	-	-	0.03
褒忠都市計畫區Baozhong Urban Planning District	29.73	-	-	-	0.03

資料來源：雲林縣統計年報。



**Table 5-5 Area Constructed of Public Facility Land of Urban Planning**

Unit: Ha.

體育場 Athletic Complex	道路、 人行步道 Road and Walkways	停車場 Car Park	加油站 Gas Station	市場 Market	學校 School	社教機構 Social Educational Organization
-	17.01	0.52	0.14	-	6.27	-
-	17.01	0.52	0.14	-	6.27	-
-	17.01	0.52	0.14	-	6.27	-
-	17.01	0.52	0.14	-	6.27	-
-	17.01	0.52	0.14	-	6.27	-
-	17.01	0.52	0.14	-	6.27	-
-	17.01	0.52	0.14	-	6.27	-
-	17.01	0.52	0.14	-	6.27	-
-	17.01	0.52	0.14	-	6.27	-
-	17.01	0.52	0.14	-	6.27	-

Source : Statistical Yearbook Of Yunlin County.

表 5-5 都市計畫公共設施用地已闢建面積 (續)

單位：公頃

年底及都市計畫區別 End of Year & Urban Planning District	醫療 衛生機構 Health Services	機關用地 Administrative Authorities	墓地 Cemetery	變電所、電力 專業用地 Telecommunication Office	郵政、 電信用地 Post Office
民國104年底 End of 2015	-	1.32	4.20	-	0.06
民國105年底 End of 2016	-	1.32	4.20	-	0.06
民國106年底 End of 2017	-	1.32	4.20	-	0.06
民國107年底 End of 2018	-	1.32	4.20	-	0.06
民國108年底 End of 2019	-	1.32	4.20	-	0.06
民國109年底 End of 2020	-	1.32	4.20	-	0.06
民國110年底 End of 2021	-	1.32	4.20	-	0.06
民國111年底 End of 2022	-	1.32	4.20	-	0.06
民國112年底 End of 2023	-	1.32	4.20	-	0.06
民國113年底 End of 2024	-	1.32	4.20	-	0.06
褒忠都市計畫區Baozhong Urban Planning District	-	1.32	4.20	-	0.06

**Table 5-5 Area Constructed of Public Facility Land of Urban Planning(Cont.)**

Unit: Ha.

[illegible]

表 5-6 自來水供水普及率

年底別 End of Year	人數 (人)	
	行政區域人數 (A) Population in District	供水區域人數 Population in Served Area
民國104年底 End of 2015	13,349	13,349
民國105年底 End of 2016	13,167	13,167
民國106年底 End of 2017	13,010	13,010
民國107年底 End of 2018	12,912	12,912
民國108年底 End of 2019	12,682	12,682
民國109年底 End of 2020	12,477	12,477
民國110年底 End of 2021	12,279	12,279
民國111年底 End of 2022	12,143	12,143
民國112年底 End of 2023	11,889	11,889
民國113年底 End of 2024	11,777	11,777

資料來源：雲林縣統計年報。

**Table 5-6 Saturation of Water Supply**

No. of Population (Persons)	供水普及率 B/A *100 (%) Percentage of Population Served
實際供水人數 (B) Actual Population Served	
12,495	93.60
12,327	93.62
12,180	93.62
12,088	93.62
11,873	93.62
11,684	93.64
11,500	93.66
11,418	94.03
11,302	95.06
11,214	95.22

Source : Statistical Yearbook Of Yunlin County.

表 6-1 金融機構分布

單位：家

年底別 End of Year	總計 Grand Total	本國銀行 Domestic Banks	外國銀行 Foreign Banks	陸商銀行 Mainland Chinese Banks	信用 合作社 Credit Co- operative Associations	農會 信用部 Credit Departments of Farmers' Associations	漁會 信用部 Credit Departments of Fishermen's Associations
民國104年底 End of 2015	1	-	-	-	-	1	-
民國105年底 End of 2016	1	-	-	-	-	1	-
民國106年底 End of 2017	1	-	-	-	-	1	-
民國107年底 End of 2018	1	-	-	-	-	1	-
民國108年底 End of 2019	1	-	-	-	-	1	-
民國109年底 End of 2020	1	-	-	-	-	1	-
民國110年底 End of 2021	1	-	-	-	-	1	-
民國111年底 End of 2022	1	-	-	-	-	1	-
民國112年底 End of 2023	1	-	-	-	-	1	-
民國113年底 End of 2024	1	-	-	-	-	1	-

資料來源：雲林縣統計年報。

說明：1.總機構算一單位，分行(局、庫、社、部、公司)等分支機構算一單位，其餘分支單位不納入統計。

2.中央銀行、中央存款保險公司及信用卡公司不納入統計。

3.本國銀行及本國人壽保險公司部份不包括郵匯局之分支單位。

4.產物保險合作社納入本國產物保險公司計算。

5.外國銀行、外國人壽保險公司、外國產物保險公司及外國銀行駐台代表人辦事處之總機構不納入統計。

### Table 6-1 Distribution of Financial Institutions

Unit: Establishments

[illegible]

Source : Statistical Yearbook Of Yunlin County.

Note : 1.Each headquarter is counted as one unit. Each branch (including bureau, treasury, association, department and company) is counted as one unit, too. Other branches were excluded.

2. The Central Bank and Central Deposit Insurance Corporation were excluded.

3. The branches of the Postal Savings and Remittances Bureau were not included as local banks and local life insurance companies.

4. Property & casualty insurance ooperatives were included as domestic property & casualty insurance companies.

5.Foreign banks, foreign life insurance companies, foreign property & casualty insurance companies and the headquarters of representative offices foreign banks in Taiwan were excluded.

表 6-2 歷年財政狀況

單位：新臺幣千元、%

年度別 Fiscal Year	融資調度需求 Finance-Scheduling Requirements			融資調度財源 Finance-Scheduling Financial Resources		
		歲入歲出差短 Deficit of Annual Revenues & Expenditures	債務還本 Debt Repayment		賒借收入 Borrowing	移用以前年度 歲計賸餘 Appropriation from Previous Year's Surplus
民國104年度 FY 2015	98	-5,902	6,000	98	-	98
民國105年度 FY 2016	-3,348	-9,348	6,000	-	-	-
民國106年度 FY 2017	-26,983	-32,983	6,000	-	-	-
民國107年度 FY 2018	-20,760	-26,760	6,000	-	-	-
民國108年度 FY 2019	-15,939	-21,939	6,000	-	-	-
民國109年度 FY 2020	-23,349	-23,349	-	-	-	-
民國110年度 FY 2021	7,555	7,555	-	-	-	-
民國111年度 FY 2022	17,563	17,563	-	-	-	-
民國112年度 FY 2023	18,769	18,769	-	-	-	-
民國113年度 FY 2024	4,890	4,890	-	-	-	-

資料來源：本所主計室編印之「褒忠鄉總決算」。

說明：1.本表資料係為決算審定數。

2.自籌財源比率=[(歲入－補助及協助收入－統籌分配稅收入)/歲入]\*100。

3.賦稅依存度=稅課收入/歲出\*100。

4.補助及協助依存度=補助及協助收入/歲出\*100。

5.歲入歲出差短為歲出減歲入餘額，正數代表差短，負數代表賸餘。

6.①表修正數。



**Table 6-2 Financial Condition of Previous Years**

Unit: NT\$1,000, %

自籌財源比率 Rate of Self-Financial Resources	賦稅依存度 Degree of Dependence on Taxes	補助及協助依存度 Degree of Dependence on Subsidy and Assistance	債務未償餘額 Outstanding Debt	占歲出 As a Percentage of Annual Expenditures
17.47	76.51	17.82	16,800	10.83
26.65	77.86	8.60	Ⓔ19,350	Ⓔ12.06
25.94	86.56	14.65	Ⓔ12,900	Ⓔ8.35
22.97	85.34	14.93	Ⓔ6,450	Ⓔ4.17
21.78	88.84	8.49	-	-
23.24	80.24	17.86	-	-
20.40	56.84	26.79	-	-
19.16	70.48	24.65	-	-
23.99	83.23	10.48	-	-
21.96	80.42	8.14	-	-

Source : Department of Budget , Accounting &amp; Statistics Office in Baojhong Township Office.

Note : 1. The data in the table have been audited.

2. Rate of Self- Financing Resources= [(Annual Revenues-Subsidy and Assistance Revenues-  
Centrally-funded Tax Revenues)／Annual Revenues] \* 100.

3. Degree of Dependence on Taxes= Tax Revenues／Annual Expenditures \* 100.

4. Degree of Dependence on Subsidy and Assistance= Subsidy and Assistance Revenues／Annual  
Expenditures \* 100.5. Referring to the amount of annual expenditures minus annual revenues, and positive balance indicates  
a deficit whereas negative balance indicates a surplus.

表 6-3 鄉公庫收支

(1) 收入

單位：新臺幣千元

年度別 Fiscal Year	總計 Grand Total	本年度收入					
		合計 Total	稅課收入 Tax Revenues	工程受益費 收入 Construction Benefit Fee Revenues	罰款及賠償 收入 Fine and Compensation Revenues	規費收入 Official Fee Revenues	信託管理 收入 Trust Management Fee Revenues
民國104年度 FY 2015	158,602	154,958	113,472	-	209	9,726	-
民國105年度 FY 2016	185,588	168,154	124,876	-	136	25,228	-
民國106年度 FY 2017	180,047	186,511	133,704	-	160	25,431	-
民國107年度 FY 2018	196,086	180,859	131,947	-	168	17,994	-
民國108年度 FY 2019	179,714	189,600	150,480	-	106	18,471	-
民國109年度 FY 2020	206,902	195,619	141,923	-	240	14,952	-
民國110年度 FY 2021	195,266	197,083	145,411	-	400	13,724	-
民國111年度 FY 2022	280,061	263,986	174,057	-	242	12,558	-
民國112年度 FY 2023	228,600	227,196	179,878	-	3,998	17,891	-
民國113年度 FY 2024	259,304	226,091	181,909	-	216	17,423	-

資料來源：本所財政課20902-00-02-3。

說明：1.101年以前預算外收入包括融資性庫款收入(賒借收入)、預算外支出包括融資性庫款支出(債務還本支出)。

2.資料因四捨五入關係，部份總計數字不等於細項數字之和。

3.107年起刪除「政權行使支出」科目，地方立法機關相關支出，配合修正移列「立法支出」。

**Table 6-3 Revenues and Expenditures of Township Treasury**

(1) Revenues					Unit: NT\$1,000		
Revenues of Current Fiscal Year					以前年度收入 Revenues of Previous Fiscal Year	預算外收入 Revenues of Extra-Budget	融資性庫款收入 (賒借收入) Treasury Financing Receipt (Borrowing Revenues)
財產收入 Property Revenues	營業盈餘及 事業收入 Government Operating Surplus and Public Enterprise Revenues	補助及協助 收入 Subsidy and Assistance Revenues	捐獻及贈與 收入 Donation and Contribution Revenues	其他收入 Others			
916	-	27,597	-	3,039	11,014	-7,370	-
659	-	13,085	-	4,169	6,166	2,268	9,000
1,101	-	22,534	-	3,581	3,018	-9,482	-
979	-	23,012	-	6,757	951	14,276	-
725	-	13,910	-	5,908	518	-10,404	-
1,871	-	27,440	2,084	7,109	994	10,289	-
559	-	17,882	12,783	6,323	4,486	-6,303	-
728	-	60,801	7,752	7,849	13,920	2,155	-
696	-	15,399	4,200	5,134	8,169	-6,765	-
783	-	14,354	4,220	7,184	26,403	6,810	-

Source : Table 20902-00-02-3 Compiled Finance Section.

Note : The number of the final accounts has been audited.

表 6-3 鄉公庫收支(續1)

(2) 支出

單位：新臺幣千元

年度別 Fiscal Year	總計 Grand Total	本年度支出				
		一般政務支出 Expenditures for General Administration				
		合計 Total	政權行使支出 The Exercise of Political Power	行政支出 Administrative	民政支出 Civil Affairs	財務支出 Financial
民國104年度 FY 2015	175,745	57,584	19,486	20,094	17,630	374
民國105年度 FY 2016	162,131	58,175	19,402	20,762	17,612	399
民國106年度 FY 2017	154,666	57,390	18,988	20,553	17,407	442

年度別 Fiscal Year	總計 Grand Total	本年度支出				
		一般政務支出 Expenditures for General Administration				
		合計 Total	行政支出 Administrative	立法支出 Legislative	民政支出 Civil Affairs	財務支出 Financial
民國107年度 FY 2018	171,744	58,567	21,086	18,504	18,522	456
民國108年度 FY 2019	160,562	66,209	23,562	20,906	21,266	476
民國109年度 FY 2020	172,633	67,906	22,813	21,145	23,482	466
民國110年度 FY 2021	203,838	78,540	22,402	20,161	35,495	482
民國111年度 FY 2022	235,242	73,273	21,936	20,283	30,541	514
民國112年度 FY 2023	205,056	70,887	24,177	21,187	24,991	532
民國113年度 FY 2024	204,281	75,678	24,544	22,551	28,033	550

**Table 6-3 Revenues and Expenditures of Township Treasury(Cont. 1)**

(2) Expenditures

Unit: NT\$1,000

Expenditures of Current Fiscal Year									
教育科學文化支出 Educational, Scientific, and Cultural Expenditures				經濟發展支出 Expenditures for Economic Development					
合計 Total	教育支出 Educational	科學支出 Scientific	文化支出 Cultural	合計 Total	農業支出 Agricultural	工業支出 Industrial	交通支出 Transportation and Communication	其他經濟服 務支出 Other Economic Service	
18,375	16,487	-	1,888	34,825	4,094	30	4,329	26,371	
18,511	16,035	-	2,476	20,331	4,163	961	5,097	10,110	
20,205	17,592	-	2,613	27,670	4,304	37	5,184	18,145	
Expenditures of Current Fiscal Year									
教育科學文化支出 Educational, Scientific, and Cultural Expenditures				經濟發展支出 Expenditures for Economic Development					
合計 Total	教育支出 Educational	科學支出 Scientific	文化支出 Cultural	合計 Total	農業支出 Agricultural	工業支出 Industrial	交通支出 Transportation and Communication	其他經濟服 務支出 Other Economic Service	
21,871	19,077	-	2,795	17,378	4,511	22	5,811	7,036	
21,668	18,869	-	2,799	16,874	4,391	50	6,004	6,429	
26,730	23,419	-	3,311	16,030	4,361	72	5,251	6,346	
21,047	17,779	-	3,268	31,146	4,506	18	11,560	15,062	
22,325	19,066	-	3,259	76,970	4,986	87	63,532	8,365	
23,347	20,245	-	3,102	22,975	5,161	13	5,695	12,106	
25,641	21,336	-	4,305	21,861	5,569	4	5,784	10,503	

表 6-3 鄉公庫收支(續2)

(2) 支出

單位：新臺幣千元

年度別 Fiscal Year	本年度支出					
	社會福利支出 Expenditures for Social Welfare					
	合計 Total	社會保險支出 Social Insurance	社會救助支出 Social Assistance	福利服務支出 Welfare Service	國民就業支出 Employment Service	醫療保健支出 Medical and Health Matters
民國104年度 FY 2015	6,251	-	3,188	3,063	-	-
民國105年度 FY 2016	7,541	-	3,122	4,419	-	-
民國106年度 FY 2017	8,616	-	3,252	5,364	-	-
年度別 Fiscal Year	本年度支出					
	社會福利支出 Expenditures for Social Welfare					
	合計 Total	社會保險支出 Social Insurance	社會救助支出 Social Assistance	福利服務支出 Welfare Service	國民就業支出 Employment Service	醫療保健支出 Medical and Health Matters
民國107年度 FY 2018	7,528	-	3,463	4,064	-	-
民國108年度 FY 2019	7,241	-	5,217	2,024	-	-
民國109年度 FY 2020	9,407	-	5,555	3,852	-	-
民國110年度 FY 2021	14,747	-	6,558	8,189	-	-
民國111年度 FY 2022	15,910	-	7,979	7,931	-	-
民國112年度 FY 2023	10,046	-	3,380	6,666	-	-
民國113年度 FY 2024	14,773	-	5,023	9,750	-	-

**Table 6-3 Revenues and Expenditures of Township Treasury(Cont. 2)**

(2) Expenditures

Unit: NT\$1,000

Expenditures of Current Fiscal Year					
社區發展及環境保護支出 Expenditures for Community Development and Environmental Protection			退休撫卹支出 Expenditures for Retirement and Compassionate Aid		
合計 Total	社區發展支出 Community Development	環境保護支出 Environmental Protection	合計 Total	退休撫卹給付支出 Retirement and Compassionate Aid Payment	退休撫卹業務支出 Retirement and Compassionate Aid Affairs
20,360	-	20,360	12,436	12,436	-
21,147	-	21,147	8,943	8,943	-
20,405	-	20,405	12,569	12,569	-
Expenditures of Current Fiscal Year					
社區發展及環境保護支出 Expenditures for Community Development and Environmental Protection			退休撫卹支出 Expenditures for Retirement and Compassionate Aid		
合計 Total	環境保護支出 Environmental Protection	社區發展支出 Community Development			
28,122	28,122	-	10,806		
22,860	22,860	-	8,269		
30,223	30,223	-	8,425		
23,880	23,880	-	8,837		
25,192	25,192	-	9,184		
26,048	26,048	-	8,509		
27,460	27,460	-	6,659		

表 6-3 鄉公庫收支(續完)

(2) 支出

單位：新臺幣千元

年度別 Fiscal Year	本年度支出						
	債務支出 Debt Expenditures			協助及補助支出 Expenditures for Assistance and Subsidies			
	合計 Total	債務付息 支出 Interest Payment	還本付息 事務支出 Debt Servicing Management Fees	合計 Total	協助支出 Assistance	專案補助 支出 Subsidies for Special Projects	平衡預算 補助支出 Balance Budget
民國104年度 FY 2015	139	139	-	-	-	-	-
民國105年度 FY 2016	137	137	-	-	-	-	-
民國106年度 FY 2017	94	94	-	-	-	-	-

年度別 Fiscal Year	本年度支出						
	債務支出 Debt Expenditures			補助及其他支出			
	合計 Total	債務付息 支出 Interest Payment	還本付息 事務支出 Debt Servicing Management Fees	合計 Total	專案補助 支出 Subsidies for Special Projects	平衡預算 補助支出 Balance Budget	協助支出 Assistance
民國107年度 FY 2018	61	61	-	1,655	-	-	-
民國108年度 FY 2019	30	30	-	1,428	-	-	-
民國109年度 FY 2020	-	-	-	876	-	-	-
民國110年度 FY 2021	-	-	-	1,568	-	-	-
民國111年度 FY 2022	-	-	-	1,177	-	-	-
民國112年度 FY 2023	-	-	-	1,070	-	-	-
民國113年度 FY 2024	-	-	-	794	-	-	-



**Table 6-3 Revenues and Expenditures of Township Treasury(Cont. End)**

(2) Expenditures							Unit: NT\$1,000
Expenditures of Current Fiscal Year			以前年度支出 Expenditures of Previous Fiscal Year	預算外支出 Expenditures of Extra-Budget	融資性庫款支出 (債務還本支出) Treasury Financing Payment of General Budget (Debt Repayment)	公庫結存 Balances of Treasuries	
其他支出 Others							
合計 Total	第二預備金 Secondary Reserve Fund	其他支出 Others					
1,407	-	1,407	24,037	-3,869	4,200	68,367	
1,339	-	1,339	11,335	8,221	6,450	91,824	
1,617	-	1,617	8,256	-8,605	6,450	117,205	
Expenditures of Current Fiscal Year			以前年度支出 Expenditures of Previous Fiscal Year	預算外支出 Expenditures of Extra-Budget	融資性庫款支出 (債務還本支出) Treasury Financing Payment of General Budget (Debt Repayment)	公庫結存 Balances of Treasuries	
Expenditures for Subsidies and Others							
第二預備金 Secondary Reserve Fund	其他支出 Others						
	-	1,655	16,349	2,957	6,450	141,550	
	-	1,428	8,823	709	6,450	160,697	
	-	876	12,839	197	-	194,695	
	-	1,568	23,862	212	-	186,394	
	-	1,177	15,407	-4,194	-	232,131	
	-	1,070	41,446	728	-	254,757	
	-	794	26,922	4,493	-	309,780	

表 6-4 鄉鎮市歲入預決算—按來源別分

年度別 Fiscal Year	(1) 預算				單位：新臺幣千元
	總計 Grand Total	稅課收入 Tax Revenues	工程受益費收入 Construction Benefit Fee Revenues	罰款及賠償收入 Fine and Compensation Revenues	
民國104年度 原 預 算 Original	196,675	111,280	-	190	
FY 2015 追加減後預算 Final	196,675	111,280	-	190	
民國105年度 原 預 算 Original	173,526	123,847	-	200	
FY 2016 追加減後預算 Final	173,526	123,847	-	200	
民國106年度 原 預 算 Original	172,309	123,916	-	200	
FY 2017 追加減後預算 Final	172,309	123,916	-	200	
民國107年度 原 預 算 Original	174,433	129,394	-	200	
FY 2018 追加減後預算 Final	174,433	129,394	-	200	
民國108年度 原 預 算 Original	186,046	143,281	-	200	
FY 2019 追加減後預算 Final	186,046	143,281	-	200	
民國109年度 原 預 算 Original	192,363	135,618	-	180	
FY 2020 追加減後預算 Final	192,363	135,618	-	180	
民國110年度 原 預 算 Original	246,649	140,843	-	150	
FY 2021 追加減後預算 Final	246,649	140,843	-	150	
民國111年度 原 預 算 Original	270,457	145,373	-	150	
FY 2022 追加減後預算 Final	270,457	145,373	-	150	
民國112年度 原 預 算 Original	205,586	153,659	-	200	
FY 2023 追加減後預算 Final	205,586	153,659	-	200	
民國113年度 原 預 算 Original	211,207	160,701	-	350	
FY 2024 追加減後預算 Final	211,207	160,701	-	350	
民國114年度 原 預 算 Original	249,315	177,501	-	350	
FY 2025 追加減後預算 Final	...	...	...	...	

資料來源：本所主計室編印之「褒忠鄉總預算」及「褒忠鄉總決算」。

說 明：1.決算數係為決算審定數。

2.資料因四捨五入關係，部份總計數字不等於細項數字之和。

3.從105年起追加減後預算為決算書之預算數。

**Table 6-4 The Budget and Final Accounts of Annual Revenues of Township  
by Source**

(1) Budget

Unit: NT\$1,000

規費收入 Official Fee Revenues	財產收入 Property Revenues	營業盈餘及事業 收入 Government Operating Surplus and Public Enterprise Revenues	補助及協助收入 Subsidy and Assistance Revenues	捐獻及贈與收入 Donation and Contribution Revenues	其他收入 Others
10,430	750	-	70,515	-	3,510
10,430	750	-	70,515	-	3,510
13,170	750	-	32,049	-	3,510
13,170	750	-	32,049	-	3,510
18,970	750	-	24,963	-	3,510
18,970	750	-	24,963	-	3,510
24,120	740	-	12,609	-	7,370
24,120	740	-	12,609	-	7,370
20,120	740	-	15,395	-	6,310
20,120	740	-	15,395	-	6,310
16,160	680	-	30,410	2,710	6,605
16,160	680	-	30,410	2,710	6,605
15,200	700	-	70,106	12,840	6,810
15,200	700	-	70,106	12,840	6,810
12,712	700	-	96,126	8,690	6,706
12,712	700	-	96,126	8,690	6,706
14,245	645	-	25,829	4,200	6,808
14,245	645	-	25,829	4,200	6,808
16,765	775	-	18,888	4,220	9,508
16,765	775	-	18,888	4,220	9,508
16,765	765	-	39,832	7,294	6,808
...	...	...	...	...	...

Source : Department of Budget , Accounting &amp; Statistics Office in Baozhong Township Office.

Note : The number of the final accounts has been audited.

表 6-4 鄉鎮市歲入預決算－按來源別分(續)

年度別 Fiscal Year	(2) 決算			
	總計 Grand Total	稅課收入 Tax Revenues	工程受益費收入 Construction Benefit Fee Revenues	罰款及賠償收入 Fine and Compensation Revenues
民國104年度 FY 2015	161,084	118,730	-	209
民國105年度 FY 2016	169,740	124,876	-	137
民國106年度 FY 2017	187,454	133,704	-	160
民國107年度 FY 2018	181,377	131,948	-	169
民國108年度 FY 2019	191,323	150,480	-	106
民國109年度 FY 2020	200,219	141,924	-	240
民國110年度 FY 2021	248,274	145,411	-	400
民國111年度 FY 2022	264,507	174,057	-	242
民國112年度 FY 2023	234,898	179,878	-	3,998
民國113年度 FY 2024	231,097	181,909	-	250

說明：決算數係為決算審定數。

**Table 6-4 The Budget and Final Accounts of Annual Revenues of Township  
by Source(Cont.)**

(2) Final Accounts

Unit: NT\$1,000

規費收入 Official Fee Revenues	財產收入 Property Revenues	營業盈餘及事業收入 Government Operating Surplus and Public Enterprise Revenues	補助及協助收入 Subsidy and Assistance Revenues	捐獻及贈與收入 Donation and Contribution Revenues	其他收入 Others
9,735	916	-	27,656	-	3,839
25,236	659	-	13,793	-	5,039
25,435	1,101	-	22,624	-	4,431
17,995	979	-	23,079	-	7,207
19,281	725	-	14,373	-	6,358
14,952	1,870	-	31,590	2,084	7,559
13,745	559	-	68,533	12,783	6,843
12,566	728	-	60,864	7,752	8,299
17,899	696	-	22,643	4,200	5,584
17,428	784	-	18,418	4,220	8,088

Note: The number of the final accounts has been audited.

表 6-5 鄉鎮市歲出預決算—按政事別分

(1) 預算							單位：新臺幣千元
年度別 Fiscal Year	總計 Grand Total	政權行使支出 Expenditures for the Exercise of Political Power	行政支出 Administrative Expenditure	民政支出 Expenditures for Civil Affairs	財務支出 Financial Expenditure	教育支出 Educational Expenditures	
民國104年度 原 預 算 Original	220,973	21,910	28,487	25,492	603	22,313	
FY 2015 追加減後預算 Final	220,973	21,910	28,598	25,548	603	22,313	
民國105年度 原 預 算 Original	199,750	21,834	26,655	39,790	598	21,192	
FY 2016 追加減後預算 Final	199,750	21,834	26,767	39,993	598	21,692	
民國106年度 原 預 算 Original	195,241	21,863	27,211	21,173	618	21,733	
FY 2017 追加減後預算 Final ㊟	195,241	21,863	27,350	21,284	618	21,807	
民國107年度 原 預 算 Original	183,191	22,488	26,384	23,075	644	21,921	
FY 2018 追加減後預算 Final	194,861	22,488	26,620	24,163	644	22,137	

年度別 Fiscal Year	總計 Grand Total	行政支出 Administrative Expenditures	立法支出 Legislative Expenditures	民政支出 Expenditures for Civil Affairs	財務支出 Financial Expenditures	教育支出 Educational Expenditures
民國108年度 原 預 算 Original	211,826	29,548	23,937	49,215	631	23,202
FY 2019 追加減後預算 Final	211,826	30,353	23,937	50,819	631	23,365
民國109年度 原 預 算 Original	215,571	24,119	28,166	27,706	655	33,253
FY 2020 追加減後預算 Final	215,571	24,119	28,919	28,567	655	33,298
民國110年度 原 預 算 Original	298,725	24,171	29,915	57,045	668	33,331
FY 2021 追加減後預算 Final	298,725	30,317	24,171	57,515	668	33,336
民國111年度 原 預 算 Original	337,960	30,355	25,365	46,258	698	24,554
FY 2022 追加減後預算 Final	337,960	30,355	25,365	46,471	698	24,562
民國112年度 原 預 算 Original	266,826	32,658	25,679	57,650	724	26,411
FY 2023 追加減後預算 Final	266,826	32,737	25,679	58,880	724	26,640
民國113年度 原 預 算 Original	266,643	30,668	26,585	34,245	741	29,590
FY 2024 追加減後預算 Final	266,643	30,698	26,585	34,425	741	29,910
民國114年度 原 預 算 Original	335,017	37,371	30,877	64,915	759	29,356
FY 2025 追加減後預算 Final	...	...	...	...	...	...

資料來源：本所主計室編印之「褒忠鄉總預算」及「褒忠鄉總決算」。

說明：1.決算數係為決算審定數。

2.資料因四捨五入關係，部份總計數字不等於細項數字之和。

3.從105年起追加減後預算為決算書之預算數。

4.107年起刪除「政權行使支出」科目，地方立法機關相關支出，配合修正移列「立法支出」。

**Table 6-5 The Budget and Final Accounts of Annual Expenditures of Township by Functions**

(1) Budget						Unit: NT\$1,000
科學支出 Scientific Expenditures	文化支出 Cultural Expenditures	農業支出 Agricultural Expenditures	工業支出 Industrial Expenditures	交通支出 Transportation and Communication Expenditures	其他經濟服務支出 Expenditures for Other Economic Service	社會保險支出 Expenditure for Social Insurance
-	3,558	5,836	614	9,734	32,790	-
-	3,558	5,866	614	9,734	32,885	-
-	3,374	4,983	2,132	8,163	15,478	-
-	3,467	4,983	2,132	8,507	15,677	-
-	3,754	5,172	106	8,326	25,953	-
-	3,779	5,172	106	8,835	26,720	-
-	3,528	5,075	167	9,041	16,156	-
-	3,528	5,075	167	10,770	17,321	-
科學支出 Scientific Expenditures	文化支出 Cultural Expenditures	農業支出 Agricultural Expenditures	工業支出 Industrial Expenditures	交通支出 Transportation and Communication Expenditures	其他經濟服務支出 Expenditures for Other Economic Service	社會保險支出 Expenditures for Social Insurance
-	3,840	5,431	167	8,118	13,109	-
-	3,938	5,431	217	9,785	13,304	-
-	4,352	5,156	167	13,685	11,346	-
-	4,352	5,156	218	14,325	11,633	-
-	4,356	5,379	190	17,156	20,025	-
-	4,356	5,379	293	17,255	20,143	-
-	4,282	5,828	3,190	113,961	15,136	-
-	4,282	5,828	3,228	114,469	15,257	-
-	4,165	6,026	190	20,134	21,796	-
-	4,228	6,026	190	21,634	22,168	-
-	11,920	7,481	190	22,841	20,426	-
-	11,920	7,481	190	22,869	20,700	-
-	5,205	16,185	190	35,034	17,983	-
...	...	...	...	...	...	...

Source : Department of Budget , Accounting & Statistics Office in Baojhong Township Office.

Note : The number of the final accounts has been audited.

表 6-5 鄉鎮市歲出預決算－按政事別分(續1)

		(1) 預算				單位：新臺幣千元	
年度別 Fiscal Year		社會救助支 出	福利服務支 出	國民就業 支出	醫療保健支 出	社區發展支 出	環境保護 支出
		Expenditure for Social Assistance	Expenditure for Welfare Service	Expenditure for Employment Service	Expenditures for Medical and Health Matters	Expenditures for Community Development	Expenditure for Environmental Protection
民國104年度	原 預 算 Original	4,480	17,360	-	-	-	24,282
FY 2015	追加減後預算 Final	4,480	17,515	-	-	-	24,330
民國105年度	原 預 算 Original	3,898	6,082	-	-	-	24,001
FY 2016	追加減後預算 Final	3,898	6,175	-	-	-	24,954
民國106年度	原 預 算 Original	3,885	9,045	-	-	-	23,762
FY 2017	追加減後預算 Final ㊟	3,885	9,239	-	-	-	23,855
民國107年度	原 預 算 Original	3,795	6,591	-	-	-	31,684
FY 2018	追加減後預算 Final	3,795	6,778	-	-	-	32,060

年度別 Fiscal Year		社會救助支 出	福利服務支 出	國民就業 支出	醫療保健支 出	環境保護支 出	社區發展 支出
		Expenditures for Social Assistance	Expenditures for Welfare Service	Expenditures for Employment Service	Expenditures for Medical and Health Matters	Expenditures for Environmental Protection	Expenditures for Community Development
民國108年度	原 預 算 Original	5,869	2,964	-	-	25,333	-
FY 2019	追加減後預算 Final	5,869	3,011	-	-	25,700	-
民國109年度	原 預 算 Original	6,403	5,207	-	-	35,510	-
FY 2020	追加減後預算 Final	6,403	6,559	-	-	35,519	-
民國110年度	原 預 算 Original	7,034	52,880	-	-	27,775	-
FY 2021	追加減後預算 Final	7,034	54,052	-	-	27,893	-
民國111年度	原 預 算 Original	9,850	10,749	-	-	27,950	-
FY 2022	追加減後預算 Final	9,859	11,351	-	-	27,950	-
民國112年度	原 預 算 Original	4,828	17,314	-	-	27,998	-
FY 2023	追加減後預算 Final	4,828	18,377	-	-	28,445	-
民國113年度	原 預 算 Original	6,111	30,390	-	-	28,823	-
FY 2024	追加減後預算 Final	6,111	31,055	-	-	29,186	-
民國114年度	原 預 算 Original	8,298	29,072	-	-	41,709	-
FY 2025	追加減後預算 Final	...	...	...	...	...	...



**Table 6-5 The Budget and Final Accounts of Annual Expenditures of Township by Functions(Cont. 1)**

(1) Budget					Unit: NT\$1,000
退休撫卹 給付支出 Retirement and Compassionate Aid Payment	債務付息 支出 Interest Payment	還本付息 事務支出 Debt Servicing Management Fees	專案補助 支出 Subsidies for Special Projects	第二預備金 Secondary Reserve Fund	其他支出 Others
17,384	500	-	-	500	5,130
17,384	500	-	-	5	5,130
13,384	336	-	-	2,500	5,350
13,384	336	-	-	3	5,350
15,750	270	-	-	2,000	4,620
15,750	270	-	-	88	4,620
15,011	110	-	-	5,000	4,191
15,011	110	-	-	3	4,191
退休撫卹 給付支出 Retirement and Compassionate Aid Payment	債務付息支出 Interest Payment	還本付息 事務支出 Debt Servicing Management Fees	專案補助支出 Subsidies for Special Projects	第二預備金 Secondary Reserve Fund	其他支出 Others
10,922	90	-	-	5,000	4,450
10,922	90	-	-	4	4,450
11,496	-	-	-	4,000	4,350
11,496	-	-	-	2	4,350
10,950	-	-	-	2,500	5,350
10,950	-	-	-	13	5,350
12,834	-	-	-	1,500	5,450
12,834	-	-	-	1	5,450
11,953	-	-	-	5,000	4,300
11,953	-	-	-	17	4,300
9,562	-	-	-	2,800	4,270
9,562	-	-	-	940	4,270
9,812	-	-	-	2,800	5,451
...	...	...	...	...	...

表 6-5 鄉鎮市歲出預決算－按政事別分(續2)

(2) 決算						單位：新臺幣千元
年度別 Fiscal Year	總計 Grand Total	政權行使支出 Expenditures for the Exercise of Political Power	行政支出 Administrative Expenditure	民政支出 Expenditures for Civil Affairs	財務支出 Financial Expenditure	教育支出 Educational Expenditures
民國104年度FY 2015	155,182	19,486	20,094	17,630	374	16,545
民國105年度FY 2016	160,391	19,403	20,762	36,291	399	16,597
民國106年度FY 2017	154,471	18,989	20,651	17,406	442	17,756
年度別 Fiscal Year	總計 Grand Total	行政支出 Administrative Expenditures	立法支出 Legislative Expenditures	民政支出 Expenditures for Civil Affairs	財務支出 Financial Expenditures	教育支出 Educational Expenditures
民國107年度FY 2018	154,617	21,085	18,504	19,529	456	19,144
民國108年度FY 2019	169,384	24,417	20,906	39,999	476	19,142
民國109年度FY 2020	176,870	21,146	23,365	24,169	466	28,356
民國110年度FY 2021	255,829	24,043	20,161	50,448	482	26,659
民國111年度FY 2022	246,944	22,018	20,283	39,567	514	19,129
民國112年度FY 2023	216,129	24,411	21,187	51,437	532	20,554
民國113年度FY 2024	226,207	25,288	22,551	28,638	550	23,363

說明：決算數係為決算審定數。

**Table 6-5 The Budget and Final Accounts of Annual Expenditures of Township by Functions(Cont. 2)**

(2) Final Accounts

Unit: NT\$1,000

科學支出 Scientific Expenditures	文化支出 Cultural Expenditures	農業支出 Agricultural Expenditures	工業支出 Industrial Expenditures	交通支出 Transportation and Communication Expenditures	其他經濟 服務支出 Expenditures for Other Economic Service	社會保險支出 Expenditure for Social Insurance
------------------------------------	----------------------------------	--------------------------------------	------------------------------------	---	---	---

-	1,888	4,094	30	6,976	26,814	-
---	-------	-------	----	-------	--------	---

-	2,475	4,188	1,476	7,092	11,056	-
---	-------	-------	-------	-------	--------	---

-	2,947	4,304	37	7,414	19,738	-
---	-------	-------	----	-------	--------	---

科學支出 Scientific Expenditures	文化支出 Cultural Expenditures	農業支出 Agricultural Expenditures	工業支出 Industrial Expenditures	交通支出 Transportation and Communication Expenditures	其他經濟 服務支出 Expenditures for Other Economic Service	社會保險支出 Expenditures for Social Insurance
------------------------------------	----------------------------------	--------------------------------------	------------------------------------	---	---	--

-	2,795	4,511	22	9,606	8,888	-
---	-------	-------	----	-------	-------	---

-	2,956	4,391	50	8,454	8,335	-
---	-------	-------	----	-------	-------	---

-	3,311	4,390	72	12,154	8,425	-
---	-------	-------	----	--------	-------	---

-	3,268	4,506	115	14,892	15,858	-
---	-------	-------	-----	--------	--------	---

-	3,384	4,986	3,046	68,202	12,745	-
---	-------	-------	-------	--------	--------	---

-	3,102	5,220	13	18,580	18,725	-
---	-------	-------	----	--------	--------	---

-	11,174	5,600	4	19,256	18,438	-
---	--------	-------	---	--------	--------	---

Note: The number of the final accounts has been audited.

表 6-5 鄉鎮市歲出預決算－按政事別分(續完)

年度別 Fiscal Year	(2) 決算						單位：新臺幣千元
	社會救助支出 Expenditure for Social Assistance	福利服務支出 Expenditure for Welfare Service	國民就業支出 Expenditure for Employment Service	醫療保健支出 Expenditures for Medical and Health Matters	社區發展支出 Expenditures for Community Development	環境保護支出 Expenditure for Environmental Protection	
民國104年度FY 2015	3,188	3,063	-	-	-	20,360	
民國105年度FY 2016	3,122	4,638	-	-	-	21,973	
民國106年度FY 2017	3,252	6,595	-	-	-	20,660	
年度別 Fiscal Year	社會救助支出 Expenditures for Social Assistance	福利服務支出 Expenditures for Welfare Service	國民就業支出 Expenditures for Employment	醫療保健支出 Expenditures for Medical and	環境保護支出 Expenditures for Environmental	社區發展支出 Expenditures for Community	
民國107年度FY 2018	3,463	4,113	-	-	28,177	-	
民國108年度FY 2019	5,217	2,024	-	-	22,860	-	
民國109年度FY 2020	5,555	5,045	-	-	30,224	-	
民國110年度FY 2021	6,558	51,624	-	-	24,709	-	
民國111年度FY 2022	7,979	8,851	-	-	25,191	-	
民國112年度FY 2023	3,380	12,382	-	-	26,048	-	
民國113年度FY 2024	5,023	28,452	-	-	27,759	-	

**Table 6-5 The Budget and Final Accounts of Annual Expenditures of Township by Functions(Cont. End)**

(2) Final Accounts					Unit: NT\$1,000
退休撫卹 給付支出 Retirement and Compassionate Aid Payment	債務付息 支出 Interest Payment	還本付息 事務支出 Debt Servicing Management Fees	專案補助 支出 Subsidies for Special Projects	其他支出 Others	
12,436	139	-	-	2,066	
8,943	137	-	-	1,839	
12,569	94	-	-	1,617	
退休撫卹 給付支出 Retirement and Compassionate Aid Payment	債務付息支出 Interest Payment	還本付息 事務支出 Debt Servicing Management Fees	專案補助支出 Subsidies for Special Projects	其他支出 Others	
12,608	61	-	-	1,655	
8,269	30	-	-	1,858	
8,425	-	-	-	1,767	
8,837	-	-	-	3,669	
9,184	-	-	-	1,866	
8,509	-	-	-	2,049	
6,659	-	-	-	3,452	

表 7-1 境內國民中學概況

學年度及設立別 SY & Founder		校數 (所) No. of Schools (Schools)	教師數(人) No. of Teachers(Persons)			職員數(人) No. of Staffs(Persons)			班級數(班) No. of Classes(Classes)			
			合計 Total	男 Male	女 Female	合計 Total	男 Male	女 Female	合計 Total	七年 級 7th Year	八年 級 8th Year	九年 級 9th Year
民國104學年度 SY 2015-2016	縣立 County	1	21	10	11	4	2	2	8	2	3	3
	私立 Private	-	-	-	-	-	-	-	-	-	-	-
民國105學年度 SY 2016-2017	縣立 County	1	18	10	8	4	2	2	7	2	2	3
	私立 Private	-	-	-	-	-	-	-	-	-	-	-
民國106學年度 SY 2017-2018	縣立 County	1	16	9	7	4	2	2	6	2	2	2
	私立 Private	-	-	-	-	-	-	-	-	-	-	-
民國107學年度 SY 2018-2019	縣立 County	1	16	8	8	3	1	2	6	2	2	2
	私立 Private	-	-	-	-	-	-	-	-	-	-	-
民國108學年度 SY 2019-2020	縣立 County	1	16	8	8	4	1	3	6	2	2	2
	私立 Private	-	-	-	-	-	-	-	-	-	-	-
民國109學年度 SY 2020-2021	縣立 County	1	18	8	10	4	1	3	6	2	2	2
	私立 Private	-	-	-	-	-	-	-	-	-	-	-
民國110學年度 SY 2021-2022	縣立 County	1	19	9	10	4	1	3	6	2	2	2
	私立 Private	-	-	-	-	-	-	-	-	-	-	-
民國111學年度 SY 2022-2023	縣立 County	1	18	10	8	4	0	4	6	2	2	2
	私立 Private	-	-	-	-	-	-	-	-	-	-	-
民國112學年度 SY 2023-2024	縣立 County	1	20	10	10	5	0	5	6	2	2	2
	私立 Private	-	-	-	-	-	-	-	-	-	-	-
民國113學年度 SY 2024-2025	縣立 County	1	19	9	10	5	0	5	6	2	2	2
	私立 Private	-	-	-	-	-	-	-	-	-	-	-

資料來源：雲林縣統計年報。

說明：1.學生數為0者及高級中學附設國中部不列入本表校數統計。

2.高級中學附設國中部之教職員人數均歸列於各該高級中學內。

**Table 7-1 Summary of Junior High Schools in the Township(City)**

學生數(人) No. of Students (Persons)									上學年度畢業生數(人) No. of Graduates, Last SY(Persons)		
合計 Total			七年級 7th Year		八年級 8th Year		九年級 9th Year				
計 Sub-total	男 Male	女 Female	男 Male	女 Female	男 Male	女 Female	男 Male	女 Female	合計 Total	男 Male	女 Female
192	96	96	19	26	43	33	34	37	79	45	34
-	-	-	-	-	-	-	-	-	-	-	-
165	89	76	23	16	20	27	46	33	70	34	36
-	-	-	-	-	-	-	-	-	-	-	-
130	70	60	24	15	25	17	21	28	79	45	34
-	-	-	-	-	-	-	-	-	-	-	-
138	75	63	21	30	29	17	25	16	50	22	28
-	-	-	-	-	-	-	-	-	-	-	-
141	75	66	21	19	24	30	30	17	42	26	16
-	-	-	-	-	-	-	-	-	-	-	-
129	66	63	20	14	22	18	24	31	46	29	17
-	-	-	-	-	-	-	-	-	-	-	-
106	64	42	21	12	20	12	23	18	55	24	31
-	-	-	-	-	-	-	-	-	-	-	-
100	65	35	26	10	20	13	19	12	34	23	11
-	-	-	-	-	-	-	-	-	-	-	-
93	63	30	16	8	28	8	19	14	32	16	16
-	-	-	-	-	-	-	-	-	-	-	-
91	64	27	19	11	16	8	29	8	32	18	14
-	-	-	-	-	-	-	-	-	-	-	-

Source : Statistical Yearbook Of Yunlin County.

表 7-2 境內國民小學概況

學年度及設立別 SY & Founder		校數(所) No. of Schools (Schools)	教師數(人) No. of Teachers(Persons)			職員數(人) No. of Staffs(Persons)		
			合計 Total	男 Male	女 Female	合計 Total	男 Male	女 Female
民國104學年度 SY 2015-2016	縣立 County	4	70	31	39	9	1	8
	私立 Private	-	-	-	-	-	-	-
民國105學年度 SY 2016-2017	縣立 County	4	69	29	40	8	1	7
	私立 Private	-	-	-	-	-	-	-
民國106學年度 SY 2017-2018	縣立 County	4	71	27	44	9	1	8
	私立 Private	-	-	-	-	-	-	-
民國107學年度 SY 2018-2019	縣立 County	4	70	30	40	8	-	8
	私立 Private	-	-	-	-	-	-	-
民國108學年度 SY 2019-2020	縣立 County	4	70	29	41	9	1	8
	私立 Private	-	-	-	-	-	-	-
民國109學年度 SY 2020-2021	縣立 County	4	72	31	41	9	2	7
	私立 Private	-	-	-	-	-	-	-
民國110學年度 SY 2021-2022	縣立 County	4	69	28	41	9	2	7
	私立 Private	-	-	-	-	-	-	-
民國111學年度 SY 2022-2023	縣立 County	4	68	26	42	9	2	7
	私立 Private	-	-	-	-	-	-	-
民國112學年度 SY 2023-2024	縣立 County	4	66	26	40	9	1	8
	私立 Private	-	-	-	-	-	-	-
民國113學年度 SY 2024-2025	縣立 County	4	66	27	39	9	1	8
	私立 Private	-	-	-	-	-	-	-

資料來源：雲林縣統計年報。



**Table 7-2 Summary of Primary Schools in the Township(City)**

班級數(班) No. of Classes(Classess)						
合計 Total	一年級 1st Year	二年級 2nd Year	三年級 3rd Year	四年級 4th Year	五年級 5th Year	六年級 6th Year
38	6	6	6	7	7	6
-	-	-	-	-	-	-
37	5	6	6	6	7	7
-	-	-	-	-	-	-
36	6	5	6	6	6	7
-	-	-	-	-	-	-
35	6	6	5	6	6	6
-	-	-	-	-	-	-
35	6	6	6	5	6	6
-	-	-	-	-	-	-
36	6	6	6	6	6	6
-	-	-	-	-	-	-
36	6	6	6	6	6	6
-	-	-	-	-	-	-
35	5	6	6	6	6	6
-	-	-	-	-	-	-
34	5	5	6	6	6	6
-	-	-	-	-	-	-
33	5	5	5	6	6	6
-	-	-	-	-	-	-

Source : Statistical Yearbook Of Yunlin County.

表7-2 境內國民小學概況(續)

學年度及設立別 SY & Founder		學生數 (人)						
		合計 Total			一年級 1nd Year		二年級 2nd Year	
		計 Sub-total	男 Male	女 Female	男 Male	女 Female	男 Male	女 Female
民國104學年度 SY 2015-2016	縣立 County	713	381	332	56	60	63	47
	私立 Private	-	-	-	-	-	-	-
民國105學年度 SY 2016-2017	縣立 County	680	380	300	53	30	63	59
	私立 Private	-	-	-	-	-	-	-
民國106學年度 SY 2017-2018	縣立 County	658	354	304	53	47	54	28
	私立 Private	-	-	-	-	-	-	-
民國107學年度 SY 2018-2019	縣立 County	617	346	271	58	41	51	48
	私立 Private	-	-	-	-	-	-	-
民國108學年度 SY 2019-2020	縣立 County	614	344	270	57	52	58	40
	私立 Private	-	-	-	-	-	-	-
民國109學年度 SY 2020-2021	縣立 County	605	337	268	55	52	56	49
	私立 Private	-	-	-	-	-	-	-
民國110學年度 SY 2021-2022	縣立 County	587	330	257	59	50	53	52
	私立 Private	-	-	-	-	-	-	-
民國111學年度 SY 2022-2023	縣立 County	590	310	280	38	45	53	48
	私立 Private	-	-	-	-	-	-	-
民國112學年度 SY 2023-2024	縣立 County	566	295	271	32	38	40	47
	私立 Private	-	-	-	-	-	-	-
民國113學年度 SY 2024-2025	縣立 County	541	274	267	37	35	33	36
	私立 Private	-	-	-	-	-	-	-



表 8-1 醫療機構及其他醫事機構開(執)業醫事人員數

單位：人

年底別 End of Year	總計 Grand Total	西醫師 Western Medicine Physicians	中醫師 Doctors of Chinese Medicine	牙醫師 Dentists	藥師 Pharmacists	藥劑生 Assistant Pharmacists
民國104年底 End of 2015	58	6	3	3	7	5
民國105年底 End of 2016	58	6	4	3	7	5
民國106年底 End of 2017	60	5	4	3	7	4
民國107年底 End of 2018	55	5	2	3	6	4
民國108年底 End of 2019	62	6	2	3	7	4
民國109年底 End of 2020	63	6	2	3	8	4
民國110年底 End of 2021	63	6	1	3	8	4
民國111年底 End of 2022	65	6	1	3	8	4
民國112年底 End of 2023	70	6	1	3	10	2
民國113年底 End of 2024	63	6	-	3	11	2

資料來源：雲林縣統計年報。

說明：106年新增「驗光師」及「驗光生」。

**Table 8-1 Number of Registered Medical Personnel in Hospitals,  
Clinics, and Other Medical Care Institutions**

Unit: Persons

醫事檢驗師 Medical Technologists	醫事檢驗生 Medical Technicians	醫事放射師 Medical Radiological Technologists	醫事放射士 Medical Radiological Technicians	護理師 Registered Professional Nurses	護士 Registered Nurses	助產師 Registered Professional Midwives
2	-	-	-	22	8	-
1	-	-	-	20	9	-
2	-	-	-	23	9	-
2	-	-	-	22	10	-
2	-	-	-	21	11	-
2	-	-	-	22	9	-
2	-	-	-	22	10	-
2	-	-	-	26	9	-
2	-	-	-	28	10	-
2	-	-	-	25	9	-

Source : Statistical Yearbook Of Yunlin County.

表 8-1 醫療機構及其他醫事機構開(執)業醫事人員數(續)

單位：人

年底別 End of Year	助產士 Midwives	鑲牙生 Dental Assistants	營養師 Dietitians	物理治療師 Physical Therapists	物理治療生 Physical Therapy Technicians	職能治療師 Occupational Therapists
民國104年底 End of 2015	-	-	-	-	-	-
民國105年底 End of 2016	-	-	-	-	-	-
民國106年底 End of 2017	-	-	1	-	1	1
民國107年底 End of 2018	-	-	-	-	1	-
民國108年底 End of 2019	-	-	-	3	1	-
民國109年底 End of 2020	-	-	-	4	1	-
民國110年底 End of 2021	-	-	-	4	1	-
民國111年底 End of 2022	-	-	-	3	1	-
民國112年底 End of 2023	-	-	-	5	1	-
民國113年底 End of 2024	-	-	-	1	2	-



表 8-2 醫療院所數及各類病床數

單位：家、床

年底別 End of Year	院所家數 合計 No. of Hospitals and Clinics, Total	醫院 家數 No. of Hospitals	診所 家數 No. of Clinics	醫療院所 病床數 No. of Beds in Hospitals and Clinics	醫院開放病床數 No. of Beds in Hospitals		
					一般病床 General Beds		
					合計 Total	急性病床 Acute Beds	急性一般病床 General Beds
民國104年底 End of 2015	7	-	7	9	-	-	-
民國105年底 End of 2016	7	-	7	9	-	-	-
民國106年底 End of 2017	7	-	7	9	-	-	-
民國107年底 End of 2018	7	-	7	9	-	-	-
民國108年底 End of 2019	8	-	8	9	-	-	-
民國109年底 End of 2020	8	-	8	9	-	-	-
民國110年底 End of 2021	8	-	8	9	-	-	-
民國111年底 End of 2022	8	-	8	9	-	-	-
民國112年底 End of 2023	7	-	7	9	-	-	-
民國113年底 End of 2024	6	-	6	9	-	-	-

資料來源：雲林縣統計年報。

說明：1.110年特殊病床增列「戒護病床」。

2.112年特殊病床增列「司法精神病床」。



Table 8-2 Number of Hospitals, Clinics and Beds

Unit: Units, Beds

醫院開放病床數 No. of Beds in Hospitals								
一般病床 General Beds						特殊病床 Special Beds		
急性病床 Acute Beds	慢性病床 Chronic Beds					合計 Total	加護病床 Intensive Care Beds	燒傷病床 Burn Care Beds
精神急性一般病 床 Psychiatric Beds	慢性一般病 床 General Beds	精神慢性一般病 床 Psychiatric Beds	慢性結核病 床 T.B. Beds	漢生病病床 Leprosy Beds				
-	-	-	-	-	-	-	-	-
-	-	-	-	-	-	-	-	-
-	-	-	-	-	-	-	-	-
-	-	-	-	-	-	-	-	-
-	-	-	-	-	-	-	-	-
-	-	-	-	-	-	-	-	-
-	-	-	-	-	-	-	-	-
-	-	-	-	-	-	-	-	-
-	-	-	-	-	-	-	-	-
-	-	-	-	-	-	-	-	-
-	-	-	-	-	-	-	-	-
-	-	-	-	-	-	-	-	-
-	-	-	-	-	-	-	-	-
-	-	-	-	-	-	-	-	-
-	-	-	-	-	-	-	-	-
-	-	-	-	-	-	-	-	-
-	-	-	-	-	-	-	-	-
-	-	-	-	-	-	-	-	-
-	-	-	-	-	-	-	-	-
-	-	-	-	-	-	-	-	-
-	-	-	-	-	-	-	-	-
-	-	-	-	-	-	-	-	-
-	-	-	-	-	-	-	-	-
-	-	-	-	-	-	-	-	-
-	-	-	-	-	-	-	-	-
-	-	-	-	-	-	-	-	-
-	-	-	-	-	-	-	-	-
-	-	-	-	-	-	-	-	-
-	-	-	-	-	-	-	-	-
-	-	-	-	-	-	-	-	-
-	-	-	-	-	-	-	-	-
-	-	-	-	-	-	-	-	-
-	-	-	-	-	-	-	-	-
-	-	-	-	-	-	-	-	-
-	-	-	-	-	-	-	-	-
-	-	-	-	-	-	-	-	-
-	-	-	-	-	-	-	-	-
-	-	-	-	-	-	-	-	-
-	-	-	-	-	-	-	-	-
-	-	-	-	-	-	-	-	-
-	-	-	-	-	-	-	-	-
-	-	-	-	-	-	-	-	-
-	-	-	-	-	-	-	-	-
-	-	-	-	-	-	-	-	-
-	-	-	-	-	-	-	-	-
-	-	-	-	-	-	-	-	-
-	-	-	-	-	-	-	-	-
-	-	-	-	-	-	-	-	-
-	-	-	-	-	-	-	-	-
-	-	-	-	-	-	-	-	-
-	-	-	-	-	-	-	-	-
-	-	-	-	-	-	-	-	-
-	-	-	-	-	-	-	-	-
-	-	-	-	-	-	-	-	-
-	-	-	-	-	-	-	-	-
-	-	-	-	-	-	-	-	-
-	-	-	-	-	-	-	-	-
-	-	-	-	-	-	-	-	-
-	-	-	-	-	-	-	-	-
-	-	-	-	-	-	-	-	-
-	-	-	-	-	-	-	-	-
-	-	-	-	-	-	-	-	-
-	-	-	-	-	-	-	-	-
-	-	-	-	-	-	-	-	-
-	-	-	-	-	-	-	-	-
-	-	-	-	-	-	-	-	-
-	-	-	-	-	-	-	-	-
-	-	-	-	-	-	-	-	-
-	-	-	-	-	-	-	-	-
-	-	-	-	-	-	-	-	-
-	-	-	-	-	-	-	-	-
-	-	-	-	-	-	-	-	-
-	-	-	-	-	-	-	-	-
-	-	-	-	-	-	-	-	-
-	-	-	-	-	-	-	-	-
-	-	-	-	-	-	-	-	-
-	-	-	-	-	-	-	-	-
-	-	-	-	-	-	-	-	-
-	-	-	-	-	-	-	-	-
-	-	-	-	-	-	-	-	-
-	-	-	-	-	-	-	-	-
-	-	-	-	-	-	-	-	-
-	-	-	-	-	-	-	-	-
-	-	-	-	-	-	-	-	-
-	-	-	-	-	-	-	-	-
-	-	-	-	-	-	-	-	-
-	-	-	-	-	-	-	-	-
-	-	-	-	-	-	-	-	-
-	-	-	-	-	-	-	-	-
-	-	-	-	-	-	-	-	-
-	-	-	-	-	-	-	-	-
-	-	-	-	-	-	-	-	-
-	-	-	-	-	-	-	-	-
-	-	-	-	-	-	-	-	-
-	-	-	-	-	-	-	-	-
-	-	-	-	-	-	-	-	-
-	-	-	-	-	-	-	-	-
-	-	-	-	-	-	-	-	-
-	-	-	-	-	-	-	-	-
-	-	-	-	-	-	-	-	-
-	-	-	-	-	-	-	-	-
-	-	-	-	-	-	-	-	-
-	-	-	-	-	-	-	-	-
-	-	-	-	-	-	-	-	-
-	-	-	-	-	-	-	-	-
-	-	-	-	-	-	-	-	-
-	-	-	-	-	-	-	-	-
-	-	-	-	-	-	-	-	-
-	-	-	-	-	-	-	-	-
-	-	-	-	-	-	-	-	-
-	-	-	-	-	-	-	-	-
-	-	-	-	-	-	-	-	-
-	-	-	-	-	-	-	-	-
-	-	-	-	-	-	-	-	-
-	-	-	-	-	-	-	-	-
-	-	-	-	-	-	-	-	-
-	-	-	-	-	-	-	-	-
-	-	-	-	-	-	-	-	-
-	-	-	-	-	-	-	-	-
-	-	-	-	-	-	-	-	-
-	-	-	-	-	-	-	-	-
-	-	-	-	-	-	-	-	-
-	-	-	-	-	-	-	-	-
-	-	-	-	-	-	-	-	-
-	-	-	-	-	-	-	-	-
-	-	-	-	-	-	-	-	-
-	-	-	-	-	-	-	-	-
-	-	-	-	-	-	-	-	-
-	-	-	-	-	-	-	-	-
-	-	-	-	-	-	-	-	-
-	-	-	-	-	-	-	-	-
-	-	-	-	-	-	-	-	-
-	-	-	-	-	-	-	-	-
-	-	-	-	-	-	-	-	-
-	-							

Source: Statistical Yearbook of Yunlin County.

表 8-2 醫療院所數及各類病床數(續1)

單位：家、床

年底別 End of Year	醫院開放病床數 No. of Beds in Hospitals					
	特殊病床 Special Beds					
	燒傷 加護病床 Burn Intensive Care Beds	嬰兒 病床 Infant Care Beds	急診 觀察床 Emergency Observation Beds	安寧 病床 Palliative Care Beds	慢性呼吸 照護病床 Chronic Respiratory Care Beds	亞急性呼吸 照護病床 Subacute Respiratory Care Beds
民國104年底 End of 2015	-	-	-	-	-	-
民國105年底 End of 2016	-	-	-	-	-	-
民國106年底 End of 2017	-	-	-	-	-	-
民國107年底 End of 2018	-	-	-	-	-	-
民國108年底 End of 2019	-	-	-	-	-	-
民國109年底 End of 2020	-	-	-	-	-	-
民國110年底 End of 2021	-	-	-	-	-	-
民國111年底 End of 2022	-	-	-	-	-	-
民國112年底 End of 2023	-	-	-	-	-	-
民國113年底 End of 2024	-	-	-	-	-	-

**Table 8-2 Number of Hospitals, Clinics and Beds(Cont. 1)**

Unit: Units, Beds

[illegible]



**Table 8-2 Number of Hospitals, Clinics and Beds(Cont. End)**

Unit: Units, Beds

[illegible]

表 8-3 預防接種工作

單位：人次

年別 Year	卡介苗 B.C.G		五合一疫苗（白喉、破傷風、非細胞性百日咳、不活化小兒麻痺、b型嗜血桿菌混合疫苗） 5-in-1 DTaP-Hib-IPV Vaccine(Diphtheria and Tetanus Toxoid with Acellular Pertussis, Inactivated Polio and Haemophilus Influenzae Type b Vaccine )			
	單一劑 Single Dose	其他 Others	第一劑 1st Dose	第二劑 2nd Dose	第三劑 3rd Dose	第四劑 4th Dose
民國104年 2015	3	-	8	10	9	20
民國105年 2016	6	-	7	5	10	23
民國106年 2017	㊦12	-	㊦6	㊦10	㊦5	㊦32
年別 Year	卡介苗 B.C.G		五合一疫苗（白喉、破傷風、非細胞性百日咳、不活化小兒麻痺、b型嗜血桿菌混合疫苗） 5-in-1 DTaP-Hib-IPV Vaccine(Diphtheria and Tetanus Toxoid with Acellular Pertussis, Inactivated Polio and Haemophilus Influenzae Type b Vaccine )			
	單一劑 Single Dose	其他 Others	第一劑 1st Dose	第二劑 2nd Dose	第三劑 3rd Dose	第四劑 4th Dose
民國107年 2018	59	-	54	57	10	56
民國108年 2019	44	-	43	43	46	56
民國109年 2020	15	-	9	8	14	18
民國110年 2021	7	-	12	11	18	24
民國111年 2022	9	-	5	6	10	21
民國112年 2023	7	-	9	8	9	23
民國113年 2024	5	-	6	5	14	14

說明：1.幼兒常規接種之日本腦炎疫苗自106年5月起改採活性減毒日本腦炎疫苗。

2.㊦表修正數。

3.修正13價結合型肺炎鏈球菌疫苗之其他：含高危險群1歲前接種之第3劑及13歲(不含)以下未依常規接種時程之接種人次。

**Table 8-3 Immunization**

Unit: Person-times

減量破傷風白喉非細胞性百日咳及不活化小兒麻痺混合疫苗 Tdap Vaccine and Inactivated Polio Vaccine	破傷風減量白喉混合疫苗 D.T. or Td	不活化小兒麻痺疫苗 Inactivated Polio Vaccine	B型肝炎免疫球蛋白 Hepatitis B Immunoglobulin	B型肝炎疫苗 Hepatitis B Vaccine			
單一劑* Single Dose	其他 Others	其他 Others	單一劑 Single Dose	第一劑 1st Dose	第二劑 2nd Dose	第三劑 3rd Dose	其他 Others
56	-	-	-	1	5	11	-
48	-	-	-	-	8	10	-
①37	-	-	-	-	①5	①8	-

白喉破傷風非細胞性百日咳及不活化小兒麻痺混合疫苗 DTap Vaccine and Inactivated Polio Vaccine	破傷風減量白喉混合疫苗 D.T. or Td	B型肝炎免疫球蛋白 Hepatitis B Immunoglobulin	B型肝炎疫苗 Hepatitis B Vaccine			
單一劑* Single Dose	其他 Others	單一劑 Single Dose	第一劑 1st Dose	第二劑 2nd Dose	第三劑 3rd Dose	其他 Others
65	-	-	39	46	11	-
92	-	3	42	42	45	-
52	-	-	-	9	13	-
56	-	-	-	8	19	-
53	-	-	-	4	6	-
37	-	-	-	6	10	-
41	-	-	-	4	14	-

表 8-3 預防接種工作(續)

單位：人次

年別 Year	水痘疫苗 Varicella Vaccine		麻疹、腮腺炎、德國麻疹混合疫苗 M. M. R.				第一劑 1st Dose
	單一劑 Single Dose	其他 Others	第一劑 1st Dose	第二劑* 2nd Dose	其他 Others	育齡婦女 Child-bearing Women	
民國104年 2015	18	-	18	64	-	2	17
民國105年 2016	14	-	13	48	-	2	16
民國106年 2017	①13	-	13	56	-	1	7

年別 Year	水痘疫苗 Varicella Vaccine		麻疹、腮腺炎、德國麻疹混合疫苗 M. M. R.				活性減毒日 本腦炎疫苗
	單一劑 Single Dose	其他 Others	第一劑 1st Dose	第二劑* 2nd Dose	其他 Others	育齡婦女 Child-bearing Women	第一劑 1st Dose
民國107年 2018	50	-	47	66	-	1	41
民國108年 2019	48	-	48	86	-	-	56
民國109年 2020	17	-	17	50	-	2	25
民國110年 2021	19	-	19	58	-	-	19
民國111年 2022	16	-	16	49	1	1	19
民國112年 2023	14	-	13	35	1	-	19
民國113年 2024	10	-	9	34	-	-	15



**Table 8-3 Immunization(Cont.)**

Unit: Person-times

日本腦炎疫苗 Japanese Encephalitis Vaccine				A 型肝炎疫苗 Hepatitis A Vaccine			結合型肺炎鏈球菌疫苗 Pneumococcal Conjugate Vaccine			
第二劑 2nd Dose	第三劑 3rd Dose	第四劑* 4th Dose	其他 Others	第一劑 1st Dose	第二劑 2nd Dose	其他 Others	第一劑 1st Dose	第二劑 2nd Dose	第三劑 3rd Dose	第四劑 4th Dose
17	21	67	-	-	-	-	24	17	8	1
21	25	52	-	-	-	-	10	6	14	1
6	12	30	-	-	-	-	6	13	17	3

Japanese Encephalitis Vaccine, live attenuated	不活化日本腦炎疫苗 JE	A 型肝炎疫苗 Hepatitis A Vaccine			13價結合型肺炎鏈球菌疫苗 Pneumococcal Conjugate Vaccine(13-valent)			
第二劑 2nd Dose	其他 Others	第一劑 1st Dose	第二劑 2nd Dose	其他 Others	第一劑 1st Dose	第二劑 2nd Dose	第三劑 3rd Dose	其他 Others
136	-	45	13	-	55	58	30	17
120	-	91	94	-	44	43	34	15
58	-	19	22	3	9	8	15	1
24	-	20	23	1	12	11	18	1
22	-	25	21	1	5	5	20	1
33	-	11	25	3	10	8	11	Ⓔ -
28	-	16	16	1	6	6	15	-

表 8-4 藥商家數

單位：家

年底別 End of Year	總計 Grand Total	藥局 Pharmacies	西藥商
			販賣業 Sellers
民國104年底 End of 2015	32	7	1
民國105年底 End of 2016	31	7	1
民國106年底 End of 2017	31	7	1
民國107年底 End of 2018	32	7	1
民國108年底 End of 2019	33	7	1
民國109年底 End of 2020	36	7	1
民國110年底 End of 2021	37	7	1
民國111年底 End of 2022	38	7	1
民國112年底 End of 2023	36	6	1
民國113年底 End of 2024	36	6	1

資料來源：雲林縣統計年報。

**Table 8-4 Number of Pharmaceutical Firms**

Unit: Units

Western Medicine Dealers	中藥商 Chinese Medicine Dealers		醫療器材商 Medical Device Dealers	
製造業 Manufacturers	販賣業 Sellers	製造業 Manufacturers	販賣業 Sellers	製造業 Manufacturers
-	11	-	12	1
-	11	-	11	1
-	11	-	11	1
-	11	-	12	1
-	11	-	13	1
-	11	-	15	2
-	10	-	17	2
-	10	-	18	2
-	10	-	17	2
-	10	-	17	2

Source : Statistical Yearbook of Yunlin County.

表 9-1 垃圾清運處理概況

年別 Year	執行機關垃圾產生量(公噸)					
	總計 Grand Total	按處理方式分				
		垃圾清運				
		小計 Sub-total	焚化 Incineration	巨大 垃圾焚化 Bulk Waste Incineration	衛生掩埋 Sanitary Landfill	巨大垃圾 衛生掩埋 Bulk Waste Sanitary Landfill
民國104年 2015	3,067.73	1,994.76	-	-	1,994.76	121.53
民國105年 2016	3,201.91	1,975.04	149.07	-	1,825.97	19.87
民國106年 2017	2,597.00	1,895.09	-	-	1,895.09	48.67
民國107年 2018	4,443.43	2,719.16	-	-	2,719.16	55.13
民國108年 2019	5,176.19	2,911.62	-	-	2,911.62	82.77
民國109年 2020	5,855.91	3,047.71	-	-	3,047.71	46.37
民國110年 2021	7,824.99	3,366.12	0.17	0.17	3,365.95	368.90
民國111年 2022	9,473.55	3,292.33	-	-	3,292.33	194.41
民國112年 2023	12,501.77	3,659.77	-	-	3,659.77	586.53
民國113年 2024	10,823.88	3,576.73	-	-	3,576.73	569.98

資料來源：環境部、雲林縣環境保護局。

說明：1.註①垃圾清運之其他，106年(含)以前包含一般掩埋、堆置及其他，107年起為當年度新增一般廢棄物暫存量。

2.平均每日垃圾清運量及平均每人每日垃圾清運量自107年起配合公務統計報表修訂不再統計。

3.垃圾回收率=巨大垃圾回收再利用率+廚餘回收率+執行機關資源回收率。

4.111年之一般垃圾產生量不含「非例行性垃圾排出量」。

5.本表因四捨五入之故，部分總數與細數之間，容或未能相等。

**Table 9-1 Collection and Disposal of Municipal Solid Waste**

Volume of Garbage Generated by Implementing Agencies(Tons)						
Per Disposal Method						
Garbage Clearance	巨大垃圾 回收再利用 Bulk Waste Recycling and Reuse	廚餘回收 Food Wastes Recycled				資源回收 Garbage Recycled
其他 Others (註①)		小計 Sub-total	堆肥 Composting	養豬 Pig Feed	其他廚餘 再利用方式 Others	
-	26.54	40.26	1.05	39.21	-	1,006.17
-	16.56	37.29	8.25	29.04	-	1,173.03
-	0.18	15.22	12.23	2.99	-	686.51
-	0.16	16.65	13.53	3.12	-	1,707.46
-	1.43	19.43	19.43	-	-	2,243.71
-	210.63	20.06	20.06	-	-	2,577.51
-	9.01	20.29	20.29	-	-	4,429.57
-	2.23	26.63	26.63	-	-	6,152.36
-	2.16	22.58	22.58	-	-	8,817.26
-	2.51	9.26	2.51	-	7	7,235.38

Source : Ministry of Environmental 、Environmental Protection Bureau,Yunlin County.

表 9-1 垃圾清運處理概況(續)

年別 Year	執行機關垃圾產生量（公噸）							
	按清運單位或回收管道分							
	一般垃圾 General Wastes				巨大垃圾 Bulk Wastes			廚餘回收
	小計 Sub-total	環保單位 自行清運 Environmental Protection Agencies	環保單 位委託 清運 Entrust by EPA	公私處所 自行或委 託清運 Other Locations	小計 Sub-total	環保單位自 行清運 Environmental Protection Agencies	公私處 所自行 或委託 清運 Other Locations	小計 Sub-total
民國104年 2015	1,873.23	1,873.23	-	-	148.07	148.07	-	40.26
民國105年 2016	1,955.17	1,955.17	-	-	36.43	36.43	-	37.29
民國106年 2017	1,846.42	1,846.42	-	-	48.85	48.85	-	15.22

年別 Year	執行機關垃圾產生量（公噸）							
	按清運單位或回收管道分							
	一般垃圾 General Wastes			巨大垃圾 Bulk Wastes			廚餘回收	
	小計 Sub-total	環保單位自行 或委託清運 Environmental ProtectionAgencies or Entrust by EPA	公私處所 自行或委 託清運 Other Locations	小計 Sub-total	環保單位自 行或委託清 運 Environmental Protection Agencies or Entrust by EPA	公私處 所自行 或委託 清運 Other Locations	小計 Sub-total	
民國107年 2018	2,664.03	2,664.03	-	55.29	55.29	-	16.65	
民國108年 2019	2,828.85	2,828.85	-	84.20	84.20	-	19.43	
民國109年 2020	3,001.34	3,001.34	-	257.00	257.00	-	20.06	
民國110年 2021	2,997.05	2,954.57	42.48	378.08	377.96	0.12	20.29	
民國111年 2022	3,097.92	3,047.11	50.82	196.64	196.64	-	26.63	
民國112年 2023	3,073.24	3,073.24	-	588.69	588.69	-	22.58	
民國113年 2024	3,006.75	3,006.75	-	572.49	572.49	-	9.26	

**Table 9-1 Collection and Disposal of Municipal Solid Waste(Cont.)**

Volume of Garbage Generated by Implementing Agencies (Tons)					平均每日 垃圾清運 量 (公斤) Volume of Waste Clearance Per Day (Kg)	平均每人每日垃 圾清運量 (公斤) Volume of Waste Clearance Per Capita Per Day (Kg)	垃圾妥善 處理率 (%) Garbage Disposal Rate	垃圾 回收率 (%) Waste Recycling Rate
By Clearance Units or Recycling Channels								
Food Wastes Recycled		資源回收 Garbage Recycled						
環保單位 回收 Environmental Protection Agencies	社區、學 校、機關團 體回收 Communities, Schools and Organizations	小計 Sub-total	環保單位 回收 Environmenta l Protection Agencies	社區、學 校、機關團 體回收 Communities, Schools and Organizations				
12.41	27.85	1,006.17	128.20	877.97	5,465.00	0.41	100.00	34.98
37.29	-	1,173.03	126.12	1,046.91	5,411.00	0.41	100.00	38.32
15.22	-	686.51	134.58	551.93	5,192.03	0.40	100.00	27.03

Volume of Garbage Generated by Implementing Agencies (Tons)					垃圾妥善 處理率 (%) Garbage Disposal Rate	巨大垃 圾回收 再利用 率 (%) Bulk Waste Rate	廚餘回 收率 (%) Food Waste Rate	執行機關 資源回收 率 (%) Garbage Recycled Rate	垃圾回 收率 (%) Waste Recycling Rate
By Clearance Units or Recycling Channels									
Food Wastes Recycled		資源回收 Garbage Recycled							
環保單位自 行或委託清 運 Environmental Protection Agencies or Entrust by EPA	公私處所自 行或委託清 運 Other Locations	小計 Sub-total	環保單位 自行或委 託清運 Environmenta l Protection Agencies or Entrust by	公私處所自 行或委託清 運 Other Locations					
13.53	3.12	1,707.46	114.69	1,592.77	100.00	-	0.37	38.43	38.81
19.20	0.23	2,243.71	199.05	2,044.66	100.00	0.03	0.38	43.35	43.75
20.06	-	2,577.52	239.19	2,338.33	100.00	3.60	0.34	44.02	47.96
20.29	-	4,429.57	198.00	4,231.57	100.00	0.12	0.26	56.61	56.98
26.01	0.62	6,152.36	120.65	6,031.71	100.00	0.02	0.28	64.94	65.25
22.58	-	8,817.26	132.77	8,684.49	100.00	0.02	0.18	70.53	70.73
9.26	-	7,235.38	222.02	7,013.36	100.00	0.02	0.09	66.85	66.96

**表 10-1 宗教教務概況**  
**Table 10-1 General Condition of the Religions**

年底及宗教別 End of Year & Religions	寺廟教堂數 (所) Temples and Churches (Places)	信徒人數 (人) No. of Followers of Temples (Persons)
民國104年底 End of 2015	17	2,109
民國105年底 End of 2016	17	2,109
民國106年底 End of 2017	17	2,109
民國107年底 End of 2018	17	2,109
民國108年底 End of 2019	17	2,109
民國109年底 End of 2020	17	2,108
民國110年底 End of 2021	17	2,108
民國111年底 End of 2022	17	2,130
民國112年底 End of 2023	17	2,175
民國113年底 End of 2024	17	2,165
<b>寺 廟 Temples</b>	16	2,165
佛 教 Buddhism	1	112
道 教 Taoism	15	2,053
一貫教 I-Kuan Tao	-	-
其 他 Others	-	-
<b>教(會)堂 Churches</b>	1	-
天 主 教 Catholicism	-	-
基 督 教 Protestantism	1	-
天 理 教 Tenrikyo	-	-
其 他 Others	-	-

資料來源：雲林縣統計年報。

Source：Statistical Yearbook Of Yunlin County.

說明：1.自103年起教會（堂）概況未再查填神職人員及教徒人數。

2.信徒人數自103年起僅包括寺廟信徒人數。





表 10-2 宗教社會服務概況

單位：所

年底及宗教別 End of Year & Religions	醫療機構 Medical Institutions		文教機構 Cultural Institutions				
	醫院 Hospital	診所 Clinic	大學 Universities & Colleges	專科學校 Junior Colleges	職校 Vocational Schools	中學 Junior & Senior High Schools	小學 Primary Schools
民國104年底 End of 2015	-	-	-	-	-	-	-
民國105年底 End of 2016	-	-	-	-	-	-	-
民國106年底 End of 2017	-	-	-	-	-	-	-
民國107年底 End of 2018	-	-	-	-	-	-	-
民國108年底 End of 2019	-	-	-	-	-	-	-
民國109年底 End of 2020	-	-	-	-	-	-	-
民國110年底 End of 2021	-	-	-	-	-	-	-
民國111年底 End of 2022	-	-	-	-	-	-	-
民國112年底 End of 2023	-	-	-	-	-	-	-
民國113年底 End of 2024	-	-	-	-	-	-	-
佛教 Buddhism	-	-	-	-	-	-	-
道教 Taoism	-	-	-	-	-	-	-
一貫教 I-Kuan Tao	-	-	-	-	-	-	-
天主教 Catholicism	-	-	-	-	-	-	-
基督教 Protestantism	-	-	-	-	-	-	-
天理教 Tenrikyo	-	-	-	-	-	-	-
其他 Others	-	-	-	-	-	-	-

資料來源：雲林縣統計年報。



表 10-3 推行社區發展工作成果

年別 Year	社區發展協會數 (個) No. of Community Development Associations (Units)	社區戶數 (戶) No. of Households of Communities (Households)	社區人口數 (人) No. of Population of Communities (Persons)	理監事人數 (人) No. of Directors and Supervisors (Persons)	社區發展 協會會員數 (人) Persons of Community Development Associations (Persons)
民國104年 2015	11	3,450	10,422	182	994
民國105年 2016	11	3,661	10,680	184	994
民國106年 2017	11	3,463	10,098	181	985
民國107年 2018	11	3,623	10,531	181	985
民國108年 2019	11	4,420	12,682	181	922
民國109年 2020	11	4,433	12,477	176	1,048
民國110年 2021	11	4,436	12,279	177	896
民國111年 2022	11	3,550	10,044	181	922
民國112年 2023	11	3,857	10,267	181	830
民國113年 2024	11	4,528	11,777	181	846

資料來源：雲林縣統計年報。

**Table 10-3 Achievements of Community Development**

設置社區 生產建設基金 (個) Community Economic Development Fund (Units)	實際使用經費(元) Outlay(NT\$)		社區活動 中心 (幢) Community Activity Centers (Units)	社區發展工作項目 Work Items of Community Development	
	政府補助款 Government-Provided	社區自籌款 Self-Provided		辦理社區 幹部訓練 (人次) Topic Training (Person-Times)	辦理社區 觀摩 (人次) Community Exposition (Person-Times)
8	298,900	859,162	10	-	-
8	192,837	949,632	10	-	-
8	831,700	1,076,408	10	-	-
8	591,818	951,024	10	-	-
8	3,070,468	1,037,219	10	55	-
8	1,590,400	1,568,285	10	-	-
8	474,985	-	10	209	-
8	807,718	302,880	10	-	-
8	338,859	-	10	-	-
8	79,668	134,000	10	-	-

Source: Statistical Yearbook of Yunlin County.

表 10-3 推行社區發展工作成果(續)

年別 Year	社區發展工作項目			
	社區長壽俱樂部 (處) Elderly Community Club (Places)	社區成長教室 (班) Community Growth Room (Classes)	社區守望相助隊 (隊) Community Mutual-help Programs (Teams)	社區民俗藝文康樂班隊 (隊) Community Folk Custom Arts and Recreation Squads (Teams)
民國104年 2015	11	1	1	-
民國105年 2016	11	1	1	-
民國106年 2017	11	1	1	-
民國107年 2018	11	1	1	-
民國108年 2019	11	1	1	-
民國109年 2020	11	1	1	-
民國110年 2021	11	1	1	-
民國111年 2022	11	1	1	-
民國112年 2023	11	1	1	-
民國113年 2024	11	-	1	-

**Table 10-3 Achievements of Community Development(Cont.)**

Work Items of Community Development							
社區志願服務 Community Volunteer Service		辦理社區照顧 關懷據點 (處) Community Care Centers (Places)	社區圖書室 (處) Community Care Centers (Places)	社區刊物 (期) Community Publications (Serials)	服務成果 Achievements of Services		
團隊 (隊) Teams (Groups)	志工數 (人) No. of Volunteers (Persons)				福利服務或活動 (受益人次) Welfare Services or Activities (Beneficiary-Times)	其他服務 (受益人次) Other Services (Beneficiary-Times)	
1	50	1	-	-	-		713
1	50	2	-	-	655		-
-	36	1	-	-	1,692		-
-	106	-	-	-	743		-
1	14	1	-	-	1,505		-
1	14	-	-	-	749		-
1	36	-	-	-	743		-
1	14	-	-	-	829		-
1	14	-	-	-	608		-
1	14	-	-	-	638		-

表 10-4 身心障礙人數

單位：人

年底別 End of Year	身心障礙人數									
	總計 Grand Total			領有舊制身心障礙手冊者						
				合計 Total			視覺 障礙者 Vision Disability		聽覺機能 障礙者 Hearing Dysfunction	
	合計 Total	男 Male	女 Female							
民國104年底 End of 2015	1,066	613	453	616	347	269	28	35	28	23
民國105年底 End of 2016	1,101	646	455	445	238	207	24	31	25	18
民國106年底 End of 2017	1,111	652	459	325	159	166	20	28	22	17
民國107年底 End of 2018	1,100	639	461	36	12	24	2	6	2	3
民國108年底 End of 2019	1,085	628	457	-	-	-	-	-	-	-
民國109年底 End of 2020	1,082	638	444	-	-	-	-	-	-	-
民國110年底 End of 2021	1,049	616	433	-	-	-	-	-	-	-
民國111年底 End of 2022	1,022	588	434	-	-	-	-	-	-	-
民國112年底 End of 2023	1,004	582	422	-	-	-	-	-	-	-
民國113年底 End of 2024	993	579	414	-	-	-	-	-	-	-

資料來源：雲林縣統計年報。



Table 10-4 The Disabled Population

Unit: Persons

The Disabled Population											
With Disability Manual by Old System											
平衡機能 障礙者 Balance Dysfunction		聲音機能或 語言機能障礙者 Voice or Speech Dysfunction		肢體 障礙者 Limbs Disability		智能 障礙者 Mental Disability		重要器官 失去功能者 Losing Functions of Primary Organs		顏面 損傷者 Suffering Facial Damage	
男 Male	女 Female	男 Male	女 Female	男 Male	女 Female	男 Male	女 Female	男 Male	女 Female	男 Male	女 Female
-	1	2	3	172	120	21	16	39	25	3	-
-	1	2	3	114	98	7	6	29	21	2	-
-	1	2	-	78	81	1	6	17	16	2	-
-	-	-	-	7	11	-	1	-	3	-	-
-	-	-	-	-	-	-	-	-	-	-	-
-	-	-	-	-	-	-	-	-	-	-	-
-	-	-	-	-	-	-	-	-	-	-	-
-	-	-	-	-	-	-	-	-	-	-	-
-	-	-	-	-	-	-	-	-	-	-	-
-	-	-	-	-	-	-	-	-	-	-	-

Source : Statistical Yearbook of Yunlin County.

表 10-4 身心障礙人數(續1)

單位：人

[illegible]

**Table 10-4 The Disabled Population(Cont. 1)**

Unit: Persons

The Disabled Population										
With Disability Manual by Old System						領有新制身心障礙證明者 With Disability Identification by New System				
頑性(難治型) 癲癇症者 (Difficult-to-Cure) Epilepsy		因罕見疾病而致 身心功能障礙者 Caused by Infrequent Disease		其他 Others		合計 Total			神經系統構造 及精神、心智功能 Mental Functions & Structures of the Nervous System	
男 Male	女 Female	男 Male	女 Female	男 Male	女 Female	計 Sub-total	男 Male	女 Female	男 Male	女 Female
-	1	-	-	-	-	450	266	184	82	56
-	1	-	-	-	-	656	408	248	119	78
-	1	-	-	-	-	786	493	293	128	92
-	-	-	-	-	-	1,064	627	437	139	118
-	-	-	-	-	-	1,085	628	457	140	124
-	-	-	-	-	-	1,082	638	444	151	123
-	-	-	-	-	-	1,049	616	433	148	123
-	-	-	-	-	-	1,022	588	434	138	129
-	-	-	-	-	-	1,004	582	422	141	130
-	-	-	-	-	-	993	579	414	147	130

表 10-4 身心障礙人數(續完)

單位：人

年底別 End of Year	身心障礙人數							
	領有新制身心障礙證明者							
	眼、耳及相關構造 與感官功能及疼痛 Sensory Functions & Pain ; The Eye, Ear and Related Structures		涉及聲音與言語 構造及其功能 Functions & Structures of Involved in Voice and Speech		循環、造血、免疫與 呼吸系統構造及其功 能 Functions & Structures of/ Related to the Cardiovascular, Haematological, Immunological and Respiratory Systems		消化、新陳代謝與 內分泌系統相關構 造及其功能 Functions & Structures of Related to the Digestive, Metabolic and Endocrine Systems	
	男 Male	女 Female	男 Male	女 Female	男 Male	女 Female	男 Male	女 Female
民國104年底 End of 2015	41	31	8	-	13	8	7	1
民國105年底 End of 2016	55	38	9	1	16	7	12	1
民國106年底 End of 2017	63	43	7	3	17	14	17	2
民國107年底 End of 2018	104	77	8	3	22	22	18	8
民國108年底 End of 2019	104	88	9	3	25	24	18	10
民國109年底 End of 2020	104	87	11	2	31	28	17	10
民國110年底 End of 2021	102	82	12	2	30	29	15	9
民國111年底 End of 2022	99	80	11	2	33	29	13	10
民國112年底 End of 2023	102	80	10	2	34	29	11	7
民國113年底 End of 2024	101	73	9	2	34	30	11	7

**Table 10-4 The Disabled Population(Cont. End)**

Unit: Persons

The Disabled Population											身心障礙 人數 占總人口 比率(%) The Disabled as a Percentage of Total Population
With Disability Identification by New System											
泌尿與生殖系統相關構造及其功能 Functions & Structures of ／Related to the Genitourinary and Reproductive Systems		神經、肌肉、骨骼之移動相關構造及其功能 Neuromusculoskeletal and Movement Related Functions & Structures		皮膚與相關構造及其功能 Functions & Related Structures of the Skin		跨兩類別以上者 More than two Classifications		舊制轉換新制暫無法歸類者 Not Classified Temporarily			
男 Male	女 Female	男 Male	女 Female	男 Male	女 Female	男 Male	女 Female	男 Male	女 Female		
7	6	68	54	-	-	39	27	1	1	7.99	
19	8	123	74	1	-	53	40	1	1	8.36	
30	11	161	84	1	-	68	43	1	1	8.54	
33	12	220	147	3	-	79	49	1	1	8.52	
32	14	221	137	3	-	76	56	-	1	8.56	
34	14	208	128	3	-	79	51	-	1	8.67	
33	15	202	123	2	-	72	49	-	1	8.54	
28	13	198	122	2	-	57	45	9	4	8.42	
24	14	194	118	2	-	54	40	10	2	8.44	
22	14	192	115	2	-	52	40	9	3	8.43	

表 10-5 低收入戶人數及生活扶助

單位：戶、戶次、人、人次、新臺幣千元

年別 Year	總計(年底) Grand Total(End of Year)				第一款 Class 1	
	戶數 Households	占全鄉(鎮、市) 總戶數比率(%) As a Percentage of Total Households of the Township	人數 Persons	占全鄉(鎮、市) 總人口比率(%) As a Percentage of Total Population of the Township	戶數 Households	人數 Persons
民國104年 2015	109	2.47	278	2.08	-	-
民國105年 2016	110	2.47	246	1.87	-	-
民國106年 2017	106	2.39	234	1.80	-	-
民國107年 2018	①109	①2.46	①229	①1.77	-	-
民國108年 2019	96	2.17	197	1.55	-	-
民國109年 2020	109	2.46	218	1.75	-	-
民國110年 2021	113	2.55	212	1.73	-	-
民國111年 2022	113	2.55	216	1.78	-	-
民國112年 2023	111	2.50	195	1.64	-	-
民國113年 2024	110	2.43	190	1.61	-	-

資料來源：本所社會課。

說明：1.家庭生活扶助包括兒童生活補助。

2.家庭生活扶助、就學生活補助及輔導就業服務之人次為先將每人乘以受補助月數後，再予以加總而得。

3.家庭生活扶助之戶次為先將每戶乘以受補助月數後，再予以加總而得。

**Table 10-5 Persons and Living Assistance of Low-Income Families**

Unit: Households, Household-Times, Persons, Person-Times, NT\$1,000

第二款 Class 2		第三款 Class 3		家庭生活扶助 Family Living Support		
戶數 Households	人數 Persons	戶數 Households	人數 Persons	人次 Person-Times	戶次 Household-Times	金額 Amount
38	78	71	200	958	468	5,252
35	61	75	185	810	445	4,904
30	44	76	190	827	372	4,601
28	35	81	194	679	347	4,100
28	40	68	157	620	338	3,738
43	62	66	156	484	537	4,770
46	69	67	143	533	563	5,073
52	75	61	141	537	611	5,389
60	86	51	109	512	679	5,752
51	69	59	121	435	626	5,678

Source : Social Affairs Section.

Note : 1. The number of family living support include children living support.

2. The person-times of family living support, student living assistance, and employment counseling are counted as follows: sum( each one\* months of each one accepting subsidies).

3. The household-times of family living support are counted as follows:  
sum( each household \* months of each household accepting subsidies).

表 10-5 低收入戶人數及生活扶助(續)

單位：戶、戶次、人、人次、新臺幣千元

年別 Year	就學生活補助 Student Living Assistance		輔導就業服務 Employment Counseling			
	人次 Person-Times	金額 Amount	就業服務 Employment Service	職業訓練 Vocational Training	以工代賑 Work Relief	
			人次 Person-Times	人次 Person-Times	人次 Person-Times	金額 Amount
民國104年 2015	567	3,345	-	-	-	-
民國105年 2016	453	2,770	-	-	-	-
民國106年 2017	390	2,384	-	-	-	-
民國107年 2018	414	2,379	-	-	-	-
民國108年 2019	390	2,385	-	-	-	-
民國109年 2020	458	2,912	-	-	-	-
民國110年 2021	405	2,575	-	-	-	-
民國111年 2022	410	2,607	-	-	-	-
民國112年 2023	278	1,768	-	-	-	-
民國113年 2024	264	1,823	-	-	-	-



**Table 10-5 Persons and Living Assistance of Low-Income Families(Cont.)**

Unit: Households, Household-Times, Persons, Person-Times, NT\$1,000

教育補助 Education Subsidies		喪葬補助 Funeral Subsidies		節日慰問 Festival Grants		其他補助 Others	
人次 Person-Times	金額 Amount	人數 Persons	金額 Amount	戶次 Household-Times	金額 Amount	人次 Person-Times	金額 Amount
-	-	5	100,000	532	5,759	2	105,000
-	-	-	-	-	-	-	-
-	-	-	-	-	-	-	-
-	-	-	-	-	-	-	-
-	-	-	-	275	825	55	500
-	-	-	-	89	53	-	-
-	-	-	-	98	59	-	-
-	-	-	-	108	65	-	-
-	-	-	-	-	-	-	-
-	-	-	-	98	49	-	-

表 10-6 中低收入戶人數及生活扶助

單位：戶、人、人次、新臺幣千元

年別 Year	總計(年底) Grand Total(End of Year)				產婦及嬰兒 營養補助 Nutrition Subsidies for Puerperas and Infants		托兒補助 Nursing Subsidies		教育補助 Education Subsidies		租金補助 Rent Subsidies	
	戶數 Households		人數 Persons		人次 Person- Times	金額 Amount	人次 Person- Times	金額 Amount	人次 Person- Times	金額 Amount	人次 Person- Times	金額 Amount
	占全鄉 (鎮、市) 總戶數比 率(%) As a Percentage of Total Households of the Township		占全鄉 (鎮、市) 總人口比率 (%) As a Percentage of Total Population of the Township									
民國104年 2015	44	1.00	120	0.90	-	-	-	-	-	-	-	-
民國105年 2016	45	1.01	141	1.07	-	-	-	-	-	-	-	-
民國106年 2017	42	0.95	130	1.00	-	-	-	-	-	-	-	-
民國107年 2018	44	0.99	135	1.05	-	-	-	-	-	-	-	-
民國108年 2019	35	0.79	114	0.90	-	-	-	-	-	-	-	-
民國109年 2020	37	0.83	110	0.88	-	-	-	-	-	-	-	-
民國110年 2021	29	0.65	90	0.73	-	-	-	-	-	-	-	-
民國111年 2022	38	0.86	103	0.85	-	-	-	-	-	-	-	-
民國112年 2023	48	1.08	122	1.03	-	-	-	-	-	-	-	-
民國113年 2024	48	1.06	112	0.95	-	-	-	-	-	-	-	-

資料來源：本所社會課。

說明：1.輔導就業服務之人次為先將每人乘以受補助月數後，再予以加總而得。

2.租金補助、房屋修繕補助、就學交通補助自112年起開始統計。



表 10-7 中低收入老人生活津貼

單位：人、新臺幣千元

年別 Year	中低收入老人生活津貼																
	合計 Total				低收入戶 Low Income Elders												
					第一款 Class 1				第二款 Class 2				第三款 Class 3				
	人數(年底) Persons (End of Year)			金額 Amount	人數(年底) Persons (End of Year)			金額 Amount	人數(年底) Persons (End of Year)			金額 Amount	人數(年底) Persons (End of Year)			金額 Amount	
	計 Sub- total	男 Male	女 Female		計 Sub- total	男 Male	女 Female		計 Sub- total	男 Male	女 Female		計 Sub- total	男 Male	女 Female		
民國104年 2015	116	43	73	8,999	-	-	-	-	2	1	1	309	3	2	1	288	
民國105年 2016	126	47	79	8,619	-	-	-	-	2	1	1	149	4	2	2	298	
民國106年 2017	127	50	77	9,482	-	-	-	-	2	2	-	149	4	2	2	298	
民國107年 2018	130	48	82	10,234	-	-	-	-	2	2	-	156	7	4	3	537	
民國108年 2019	121	44	77	9,792	-	-	-	-	1	1	-	75	8	4	4	739	
民國109年 2020	130	50	80	11,346	-	-	-	-	-	-	-	-	11	8	3	1,047	
民國110年 2021	132	53	79	3,639	-	-	-	-	-	-	-	-	12	8	4	396	
民國111年 2022	121	51	70	10,312	-	-	-	-	-	-	-	-	14	9	5	1,435	
民國112年 2023	125	52	73	10,292	-	-	-	-	8	6	2	753	5	4	1	334	
民國113年 2024	125	53	72	10,746	-	-	-	-	7	5	2	775	3	2	1	300	

資料來源：本所社會課。

**Table 10-7 Living Allowance for Mid or Low Income Elders**

Unit: Persons, NT\$1,000

Living Allowance for Mid or Low Income Elders													中低收入老人 生活津貼受益 人數占65歲以 上人口比例 (%) Allowance Beneficiaries as a Percentage of Population of the Aged 65 and Over (%)
中低收入戶 Middle-Low-Income Households				中低收入老人 Middle-Low-Income Elders									
				最低生活費 1倍以上~1.5倍者 1Times~1.5 Times Minimum of Subsistence					最低生活費 1.5倍以上~2.5倍者 1.5 Times~2.5 Times Minimum of Subsistence				
人數(年底) Persons(End of Year)			金額 Amount	人數(年底) Persons(End of Year)			金額 Amount	人數(年底) Persons(End of Year)			金額 Amount		
計 Sub- total	男 Male	女 Female		計 Sub- total	男 Male	女 Female		計 Sub- total	男 Male	女 Female			
-	-	-	-	87	34	53	7,351	24	6	18	1,051	4.77	
-	-	-	-	96	35	61	8,597	24	9	15	1,075	4.99	
-	-	-	-	93	37	56	7,886	28	9	19	1,149	4.97	
-	-	-	-	95	35	60	8,508	24	7	17	1,033	4.91	
-	-	-	-	84	29	55	7,709	28	10	18	1,269	4.45	
-	-	-	-	91	31	60	9,101	28	11	17	1,198	4.73	
-	-	-	-	91	34	57	2,793	29	11	18	450	4.78	
-	-	-	-	82	30	52	7,775	25	12	13	1,102	4.30	
2	-	2	178	83	28	55	7,743	27	14	13	1,284	4.43	
9	6	3	800	73	25	48	7,280	33	15	18	1,591	4.35	

Source : Social Affairs Section.

表 11-1 辦理調解業務概況

單位：件

年別 Year	年底調解委員數 (人) No. of Mediators, End of Year (Persons)	結案件數總計 Grand Total			民事結案件數			
					合計 Total		債權、債務 Credit & Debt	
		合計 Total	成立 Settled	不成立 Unsettled	成立 Settled	不成立 Unsettled	成立 Settled	不成立 Unsettled
民國104年 2015	7	140	110	30	2	8	1	2
民國105年 2016	7	134	87	47	2	13	1	4
民國106年 2017	7	139	109	30	8	11	2	1
民國107年 2018	7	140	104	36	3	13	3	11
民國108年 2019	7	134	102	32	11	8	4	-
民國109年 2020	7	148	112	36	7	9	4	3
民國110年 2021	7	122	91	31	6	11	5	5
民國111年 2022	7	151	92	59	7	15	5	9
民國112年 2023	7	180	142	38	17	13	16	11
民國113年 2024	7	123	103	20	10	3	-	1

資料來源：雲林縣統計年報。

**Table 11-1 Cases of Mediation**

Unit: Cases

Civil Cases											
營建工程 Construction		物權(房地產) Power of Property(Real Estate)		親屬(婚姻) Relative(Marriage)		繼承 Inheritance		商事(公害) Commercial Business(Public Damage)		其他 Others	
成立 Settled	不成立 Unsettled	成立 Settled	不成立 Unsettled	成立 Settled	不成立 Unsettled	成立 Settled	不成立 Unsettled	成立 Settled	不成立 Unsettled	成立 Settled	不成立 Unsettled
-	-	1	5	-	-	-	1	-	-	-	-
-	-	1	5	-	1	-	3	-	-	-	-
-	-	-	4	-	1	-	-	-	-	6	5
-	1	-	-	-	1	-	-	-	-	-	-
2	1	5	4	-	2	-	-	-	1	-	-
-	-	2	3	-	-	-	1	1	2	-	-
-	-	1	3	-	2	-	1	-	-	-	-
-	-	2	5	-	1	-	-	-	-	-	-
-	-	1	1	-	1	-	-	-	-	-	-
1	-	7	1	-	-	-	-	2	1	-	-

Source: Statistical Yearbook of Yunlin County.

表 11-1 辦理調解業務概況(續)

單位：件

年別 Year	刑事結案件數					
	合計 Total		傷害 Injury		毀棄損壞 Destruction, Abandonment, and Damage of Public and Other Property	
	成立 Settled	不成立 Unsettled	成立 Settled	不成立 Unsettled	成立 Settled	不成立 Unsettled
民國104年 2015	108	22	103	17	2	-
民國105年 2016	85	34	80	27	2	3
民國106年 2017	101	19	97	17	-	-
民國107年 2018	101	23	96	16	2	3
民國108年 2019	91	24	84	19	5	4
民國109年 2020	105	27	96	25	7	-
民國110年 2021	85	20	81	19	1	1
民國111年 2022	85	44	83	44	-	-
民國112年 2023	125	25	124	24	-	-
民國113年 2024	93	17	89	17	-	-



**Table 11-1 Cases of Mediation(Cont.)**

Unit: Cases

Criminal Cases									
詐欺侵佔及竊盜 Fraudulency, Misappropriation and Larceny		妨害婚姻及家庭 Offense Against Marriage and Family		妨害風化 Offense Against Sexual Morality		妨害自由名譽信用及秘密 Offense Against Personal Liberty, Reputation, Credit and Personal Privacy		其他 Others	
成立 Settled	不成立 Unsettled	成立 Settled	不成立 Unsettled	成立 Settled	不成立 Unsettled	成立 Settled	不成立 Unsettled	成立 Settled	不成立 Unsettled
2	3	1	2	-	-	-	-	-	-
1	2	1	2	-	-	-	-	1	-
3	1	-	-	-	-	1	1	-	-
1	2	-	-	-	-	1	2	1	-
1	1	-	-	-	-	-	-	1	-
1	-	-	2	1	-	-	-	-	-
2	-	-	-	-	-	1	-	-	-
1	-	-	-	-	-	-	-	1	-
-	-	-	-	-	-	-	1	1	-
2	-	-	-	-	-	2	-	-	-

中華民國 113 年  
雲林縣褒忠鄉統計年報  
第二十九期

出版者：褒忠鄉公所

編印者：褒忠鄉公所

工作人員：陳淑青：褒忠鄉公所主計室主任

林禹伸：褒忠鄉公所課員

本鄉統計年報已整理於褒忠鄉公所網站上，可自行上網查詢下載。

網址：<https://www.baojhong.gov.tw/>

出版日期：中華民國 114 年 12 月

印刷者：華星印書局

資料索取：褒忠鄉公所主計室

地址：雲林縣褒忠鄉中正路 451 號

電話：(05) 6972005 或 (05) 6971051